

Key sezioni stato di fatto 1:5000

Vista rilievo stato di fatto



Foto aerea - A4



Foto aerea - A2



Foto aerea - A3



Foto aerea - A1

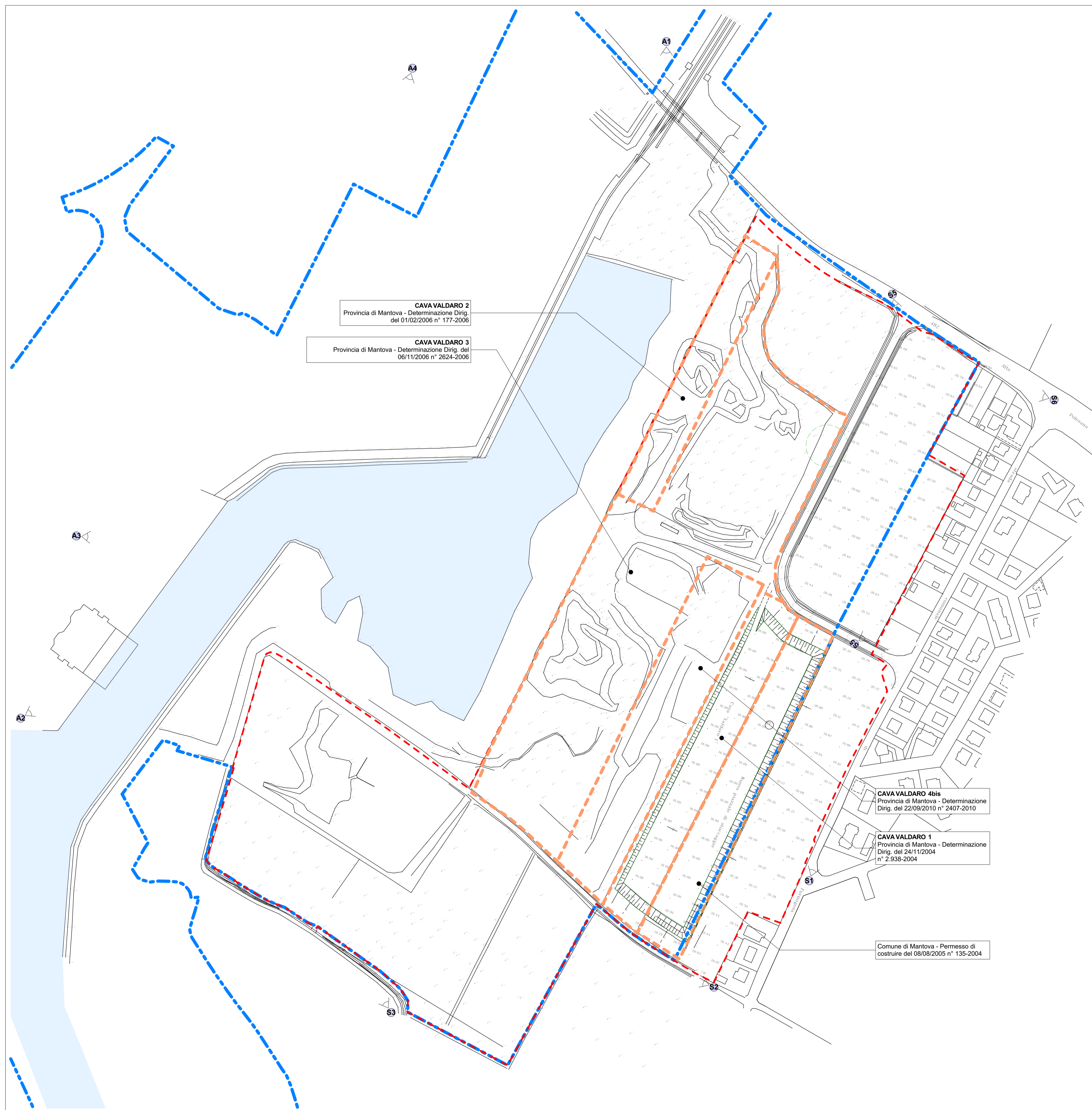

Rilievo 2010

1:2000



Foto S1 - Strada Formigosa



Foto S2 - Strada S. Martino

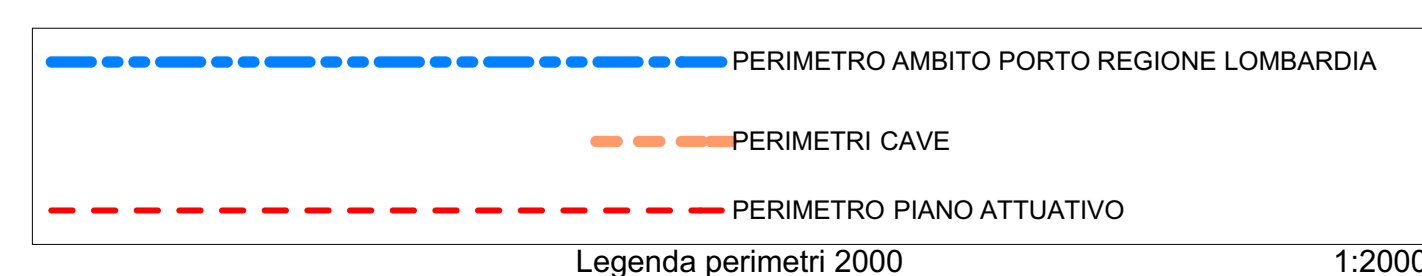

Foto S3 - Stradello Croce



Foto S4 - via Gatti



Foto S5 - Strada Statale



Foto S6 - strada statale

**PORTO DI VALDARO
PIANO ATTUATIVO "VALDARO 3"**



Comune di Mantova		Provincia di Mantova		Regione Lombardia	
Progettista archiLABO s.r.l.		Committenti VALLAN INFRASTRUTTURE s.p.a. IMMOBILIARE G.T. s.r.l. CAVE G.T. s.r.l.			
PIANO ATTUATIVO "VALDARO 3" in variante al PGT					
Tavola oggetto Planimetria dello stato di fatto					Foglio n° 7
Fase: MODIFICHE IN ACCOGLIMENTO DELLE PRESCRIZIONI DEL PARERE DI COMPATIBILITA' AMBIENTALE VAS DEL 04.08.2014 pgg 31201/2014					
Rev. PV_10.00.pln	Data 30/12/2014	Scala			