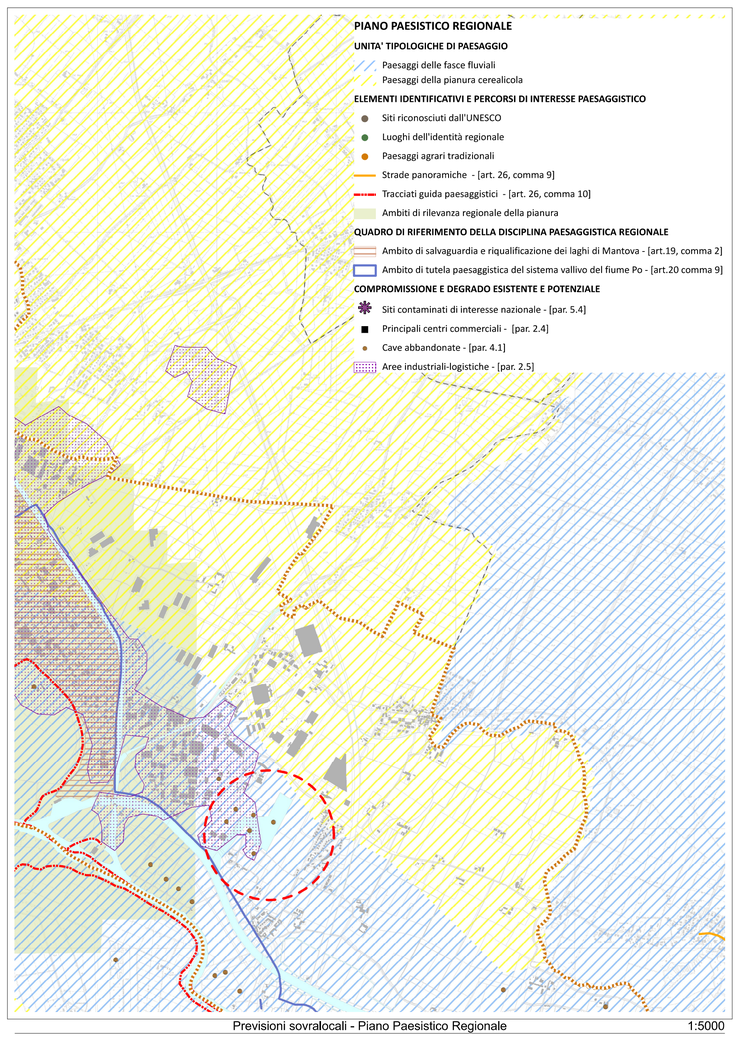


Previsioni sovralocali - Piano Paesistico Regionale 1:5000

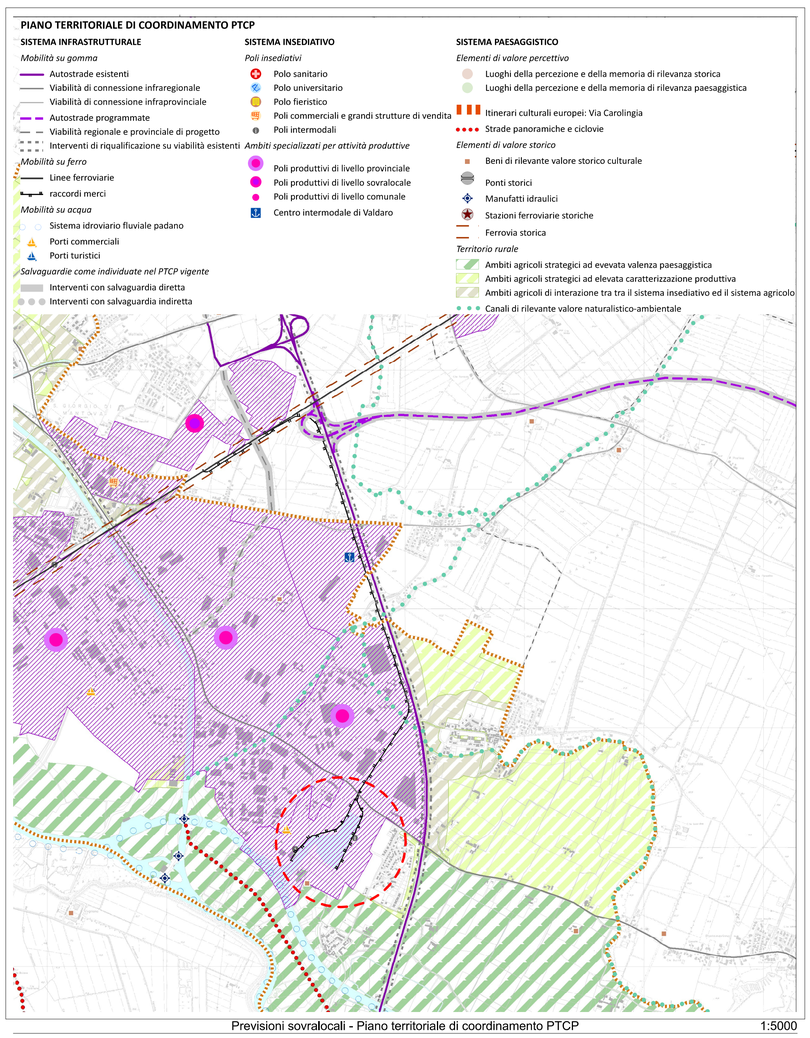


Previsioni sovralocali - Piano territoriale di coordinamento PTCP 1:5000

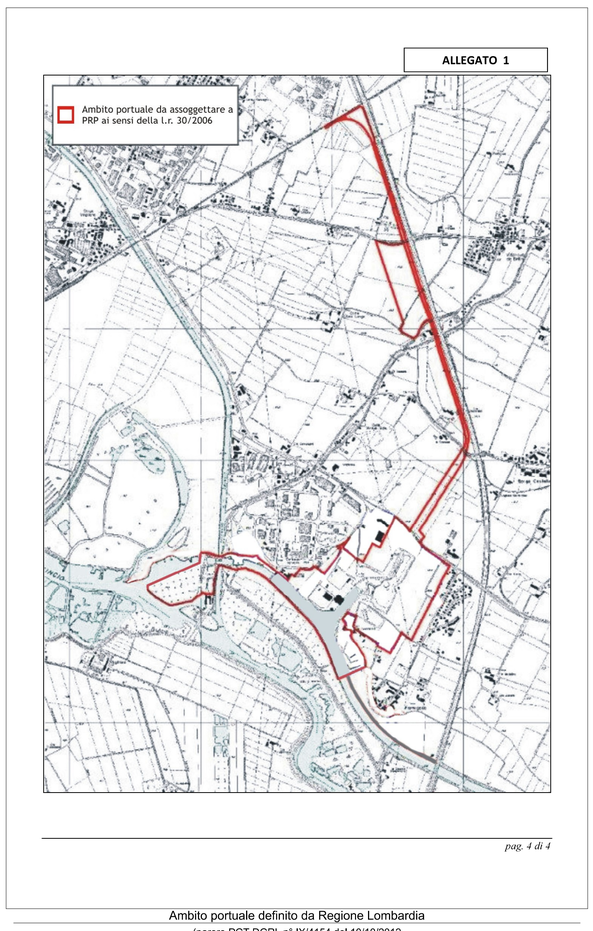


Ambito portuale definito da Regione Lombardia
(parere PGT DGRL n° IX/4154 del 10/10/2012

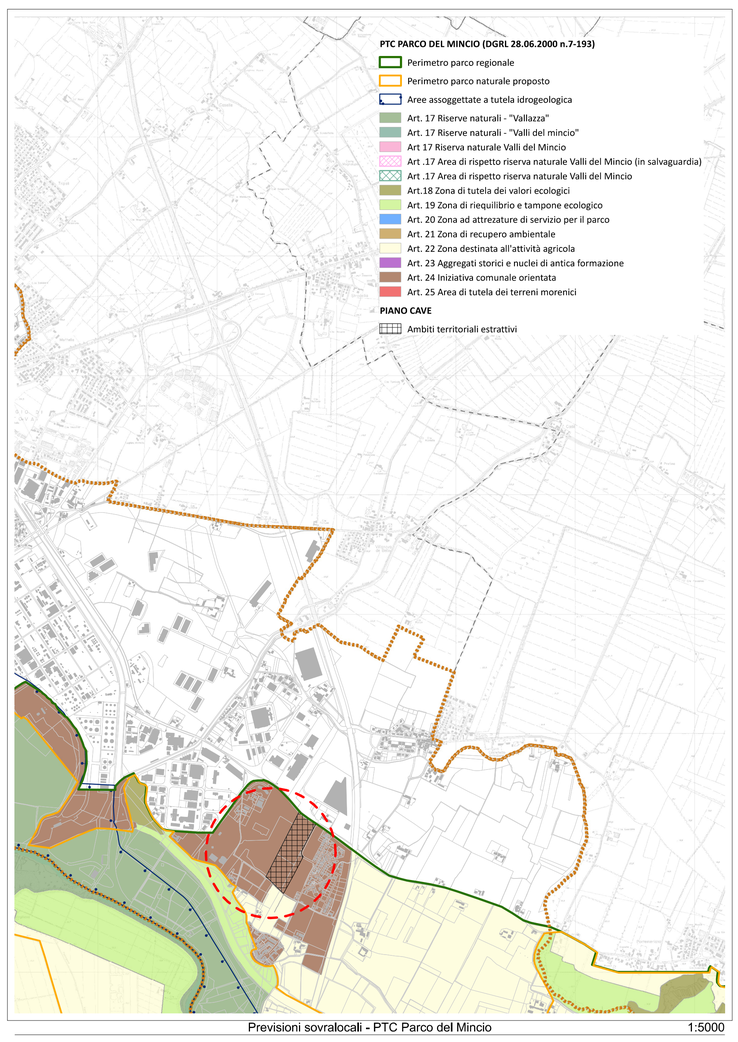


Previsioni sovralocali - PTC Parco del Mincio 1:5000

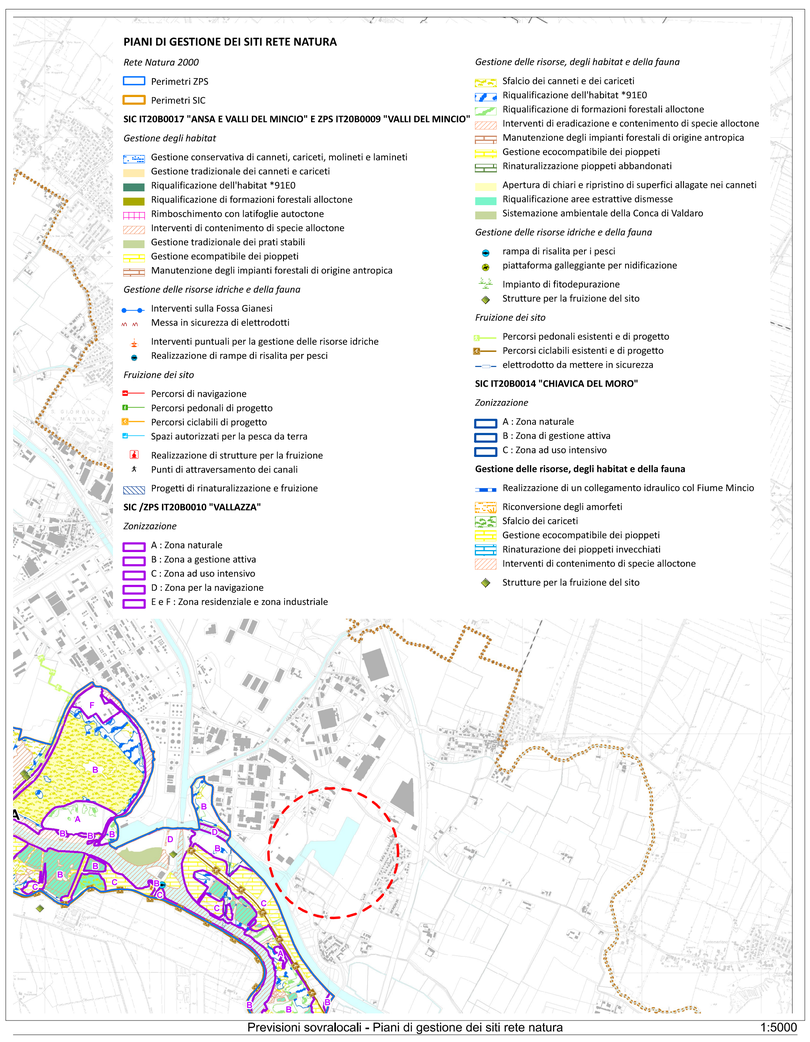


Previsioni sovralocali - Piani di gestione dei siti rete natura 1:5000

**PORTO DI VALDARO**
**PIANO ATTUATIVO "VALDARO 3"**

Comune di Mantova | Provincia di Mantova | Regione Lombardia

Progettista
archiLABO srl
direttore tecnico
**Architetto Roberto Vagni**
via Gabor 2b - 46100 Mantova Tel/e fax 0376-380564
progetti@archilabosrl.it

Committenti
**VALLAN INFRASTRUTTURE s.p.a.**
Strada Marengo, 76 - Goito (MN)
**IMMOBILIARE G.T. s.r.l.**
Via Malpensa, 1 - 46040 Rodigo (MN)
**CAVE G.T. s.r.l.**
Via Malpensa, 1 - 46040 Rodigo (MN)

## PIANO ATTUATIVO "VALDARO 3" in variante al PGT

Tavola oggetto
**Strumenti di pianificazione sovracomunale**
Estratti cartografici

Tavola n°
**3**

Fase
**MODIFICHE IN ACCOGLIMENTO DELLE PRESCRIZIONI DEL PARERE DI COMPATIBILITA' AMBIENTALE VAS DEL 04.08.2014 pge 31201/2014**

| Rev. | Data | Scala |
|---|---|---|
| PV_10.00.pln | 30/12/2014 | 1:5000 |