

**ELENCO 1:**  
Iniziativa previste dal P.C. e descritte nel P.P.A.  
(vedi a lato le aree perimetrate in rosso e la tavola "P.P.A.")

Rif. N°	Oggetto	Iniziativa
1		Ridisegno di porzione della cinta muraria, dei relativi accessi e aree a parcheggio situati sul lato est del plesso (a risoluzione del p.to n°1 tabella rilievo attrezzature e servizi);
2		Manutenzione straordinaria dei vani già destinati a Camera mortuaria (a risoluzione del p.to n°2 tabella rilievo dotazioni attrezzature e servizi) e riqualificazione dell'attuale area, posta in angolo sud est del plesso, destinata a magazzini attrezzature e depositi rifiuti da esumazioni ed estumazioni;
3		Demolizione di edifici esistenti e realizzazione di nuovo manufatto da destinare a Deposito di Osservazione, Obitorio e Sala Autopsie (a risoluzione del p.to n°3, 4 e 18 della tabella rilievo dotazioni attrezzature e servizi) oltre che per ambienti da destinare alla prognosi e al ricovero dei defunti (a risoluzione p.to n°7 della sopraccitata tabella);
4		Realizzazione di Giardino delle Rimembranze (a risoluzione del p.to n°13 della tabella rilievo dotazioni attrezzature e servizi) e sistemazione delle aree verdi e viabilità crosantini;
5		Realizzazione, in prosecuzione ed analogia alle esistenti, di nuove gallerie portate multilivello composte da tumuli per loculi singoli e da osari e cinerari (intervento volto a colmare la carenza di sepulture per questa tipologia rispetto al fabbisogno rilevato dalle indagini di Piano);
6		Realizzazione nella porzione sud del plesso, ed in analogia con le esistenti, di tombe di famiglia a chiesetta (intervento volto a colmare la carenza di sepulture per questa tipologia rispetto al fabbisogno rilevato dalle indagini di Piano);
7		Realizzazione nella porzione sud del plesso, ed in analogia con le esistenti, di tombe di famiglia a sarcofago (intervento volto a colmare la carenza di sepulture per questa tipologia rispetto al fabbisogno rilevato dalle indagini di Piano);
8		Realizzazione, in area libera retrostante al crematorio, di nuovo manufatto plurilivello da adibire a servizi connessi alle attività cimiteriali quali uffici, spogliatoi, mensa, ecc...;
9		Realizzazione, entro vano esistente posto all'ingresso principale del plesso, di un punto caffetteria;
10		Ristrutturazione, al fine di un riuso a funzioni museali, del manufatto storico/artistico del ex forno crematorio e riqualificazione dell'area retrostante a nuovo accesso e area di pertinenza;
11		Gestione del patrimonio vegetativo: interventi di riqualificazione, sistemazione e miglioria.

**ELENCO 2:**  
Altri interventi previsti dal P.C. ma non contenuti nel P.P.A.  
(vedi aree perimetrate in blu nella planimetria a lato)

- a. Campi di inumazione:**
  - individuazione di nuovo campo comune di inumazione per indecomposti,
  - individuazione di nuovi campi comuni di inumazione denominati M ed N,
  - suppressione del campo di inumazione denominato F1M e utilizzo dell'area a nuova destinazione (vedi elenco PPA di Piano)
- b. Aree destinate agli ampliamenti cimiteriali:**
  - parte dell'area a ovest del plesso, designabile agli ampliamenti cimiteriali, è riservata alla futura realizzazione di un cimitero per animali d'affezione;
  - determinazione a ovest del plesso di un'area, tra quelle vocate agli ampliamenti cimiteriali di cui alla tavola B1, volta alla futura realizzazione di ampliamento cimiteriale esterno all'attuale perimetro.

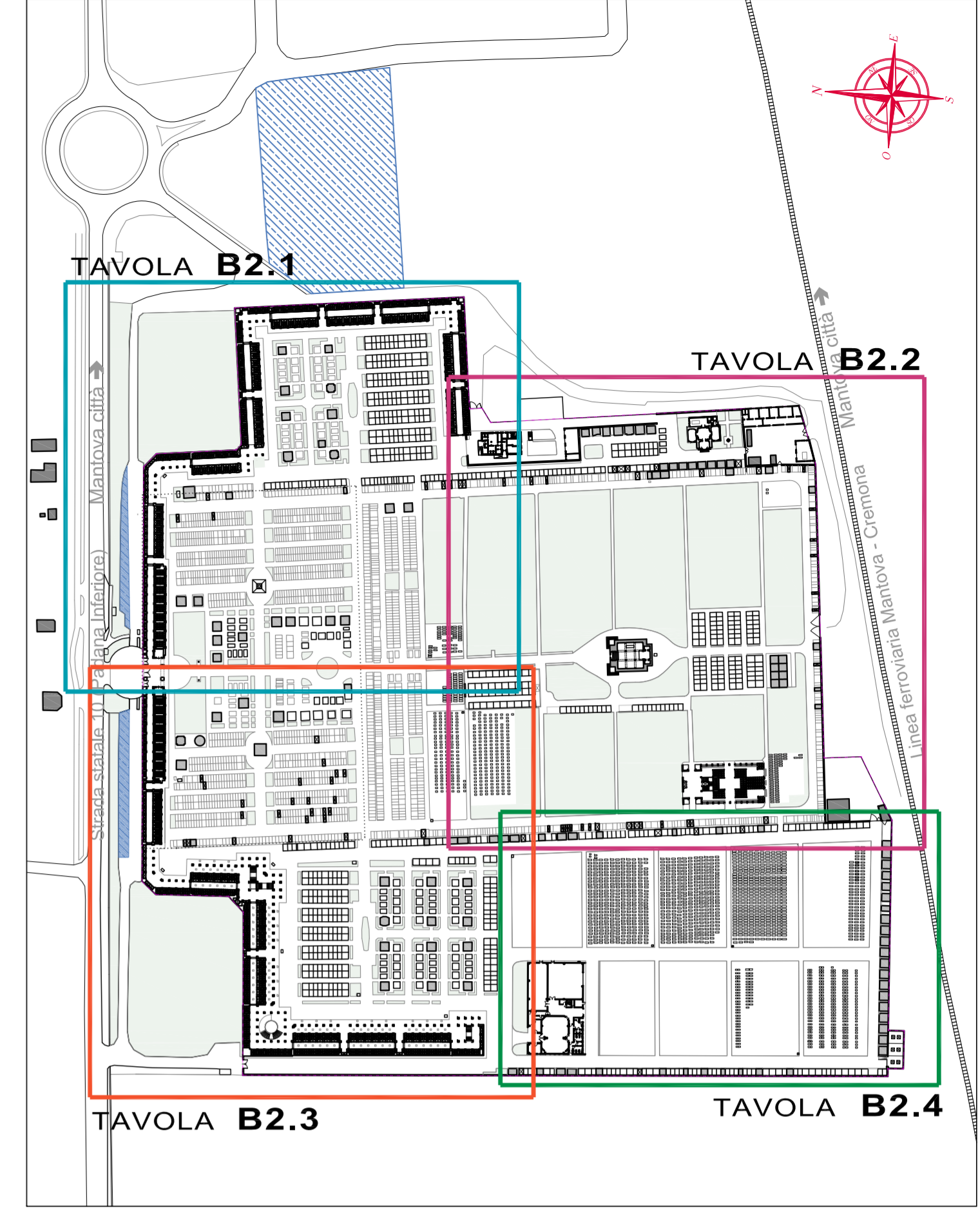

NB: La legenda è riportata su specifica tavola

**DEPOSITI IN GALLERIA COMPLESSA: SEZIONI TIPO SC. 1:200**

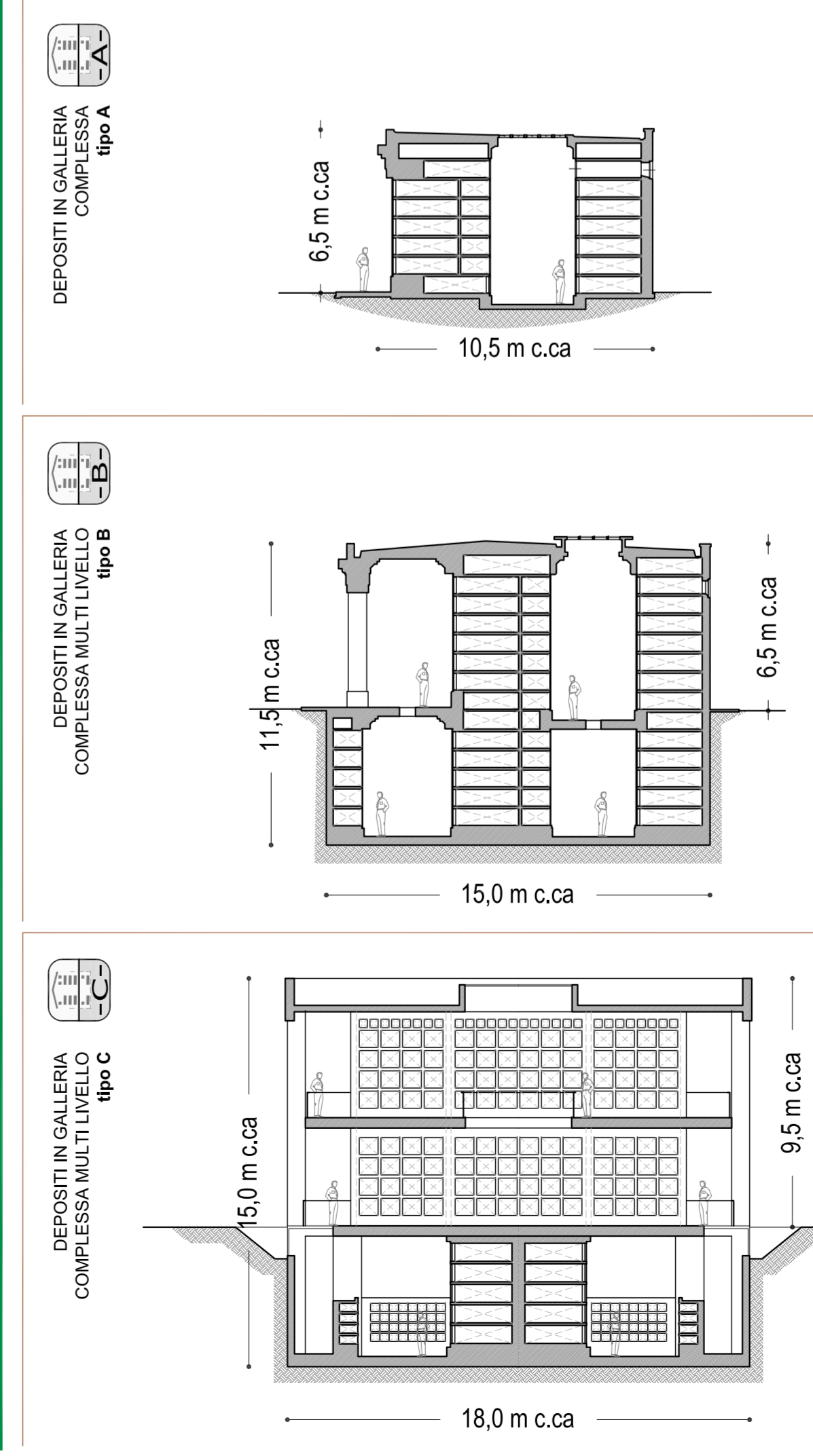

Approvazione del Consiglio Comunale di Mantova	estremi
Parere A.T.S.	estremi
Parere A.R.P.A.	estremi
Approvazione Servizio cimiteriale TEA spa	estremi
Altri Enti interessati alla procedura	estremi

00 Febbraio 2016 Emissione

rev. data DESCRIZIONE redatto verificato riesaminato approvato

**Tea gruppo**  
Sede legale: Via Talerio, 3 - 46100 MANTOVA  
Tel. 0376 4121 - Fax 0376 412109  
C.F. n.P.A. 0183282020  
R.L. Mantova 0183282020  
R.E.A. n. 21253 C.C.I.A.A. Mantova  
http://www.teaspa.it

**COMUNE DI MANTOVA**  
PROVINCIA DI MANTOVA

**PIANO CIMITERIALE**  
(art. 6 del Reg. Regionale n° 6 del 9/11/2004 e s.m.i.)

TITOLO DOCUMENTO  
**CIMITERO DI BORGO ANGELI**  
PIANIFICAZIONE E ZONIZZAZIONE  
Planimetria di dettaglio zona sud-ovest  
(QUADRO 4)

PROGETTISTI TEA SPA:  
COORDINATORE  
ing. Daniele Battistello  
TEA S.p.A. Servizio di Ingegneria  
Via Talerio, 3  
46100 Mantova (MN)

PARTECIPAZIONE DIRETTA:  
arch. urb. Giovanni Zandonella Maluccio  
O.A. P.P.C. n° 1298  
ASSISTENTI DI PROGETTO:  
arch. FRANCO ZAPPATERRA O.A. P.P.C. Mn n°394  
arch. DANIELE SPAZZINI O.A. P.P.C. Mn n°178

FORNITORE CONSULENZA SPECIALISTICA:  
Studio Zandonella Maluccio  
Architetto e Urbanista  
Piazza Vittoria Emanuele, 51  
46021 Montebelluna (TV)  
www.zandonella.it

N° COMMESSA  
**T1F00160202**  
C101180

NOME DEL FILE

□ STUDIO  
□ PRELIMINARE  
□ DEFINITIVO  
□ ESECUTIVO  
□ DIREZIONE LAVORI  
□ AS BUILT  
■ PIANIFICAZIONE DI SETTORE

N° DOCUMENTO  
C101180 EC PLA B2.4-11

NOME TAVOLA  
MOD. REV.  
**B2.411**  
SCALA

PROGETTO: ing. Daniele Battistello  
AUTORE: ing. Daniele Battistello  
QUESTO DISEGNO È PROPRIETÀ RISERVATA DEL GRUPPO TEA SPA. È NON PUÒ ESSERE REPRODU... RIPRODOTTO, RIMODIFICATO A TERZI SENZA LA NOSTRA AUTORIZZAZIONE SCRITTA.