

SUB COMPARTO "A1"\_OO.UU. 1:10000

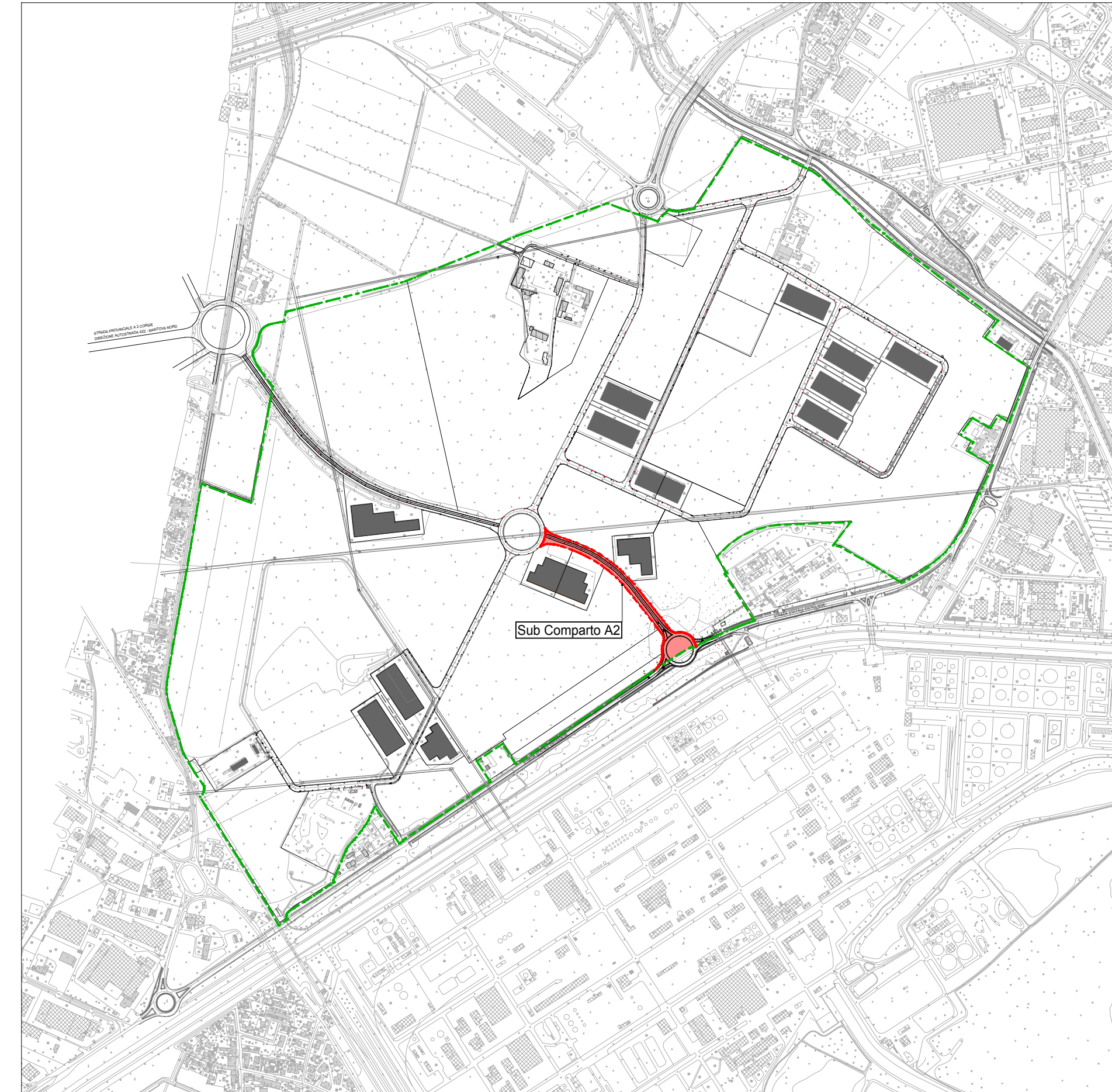

SUB COMPARTO "A2"\_OO.UU. 1:10000



SUB COMPARTO "B1"\_OO.UU. 1:10000

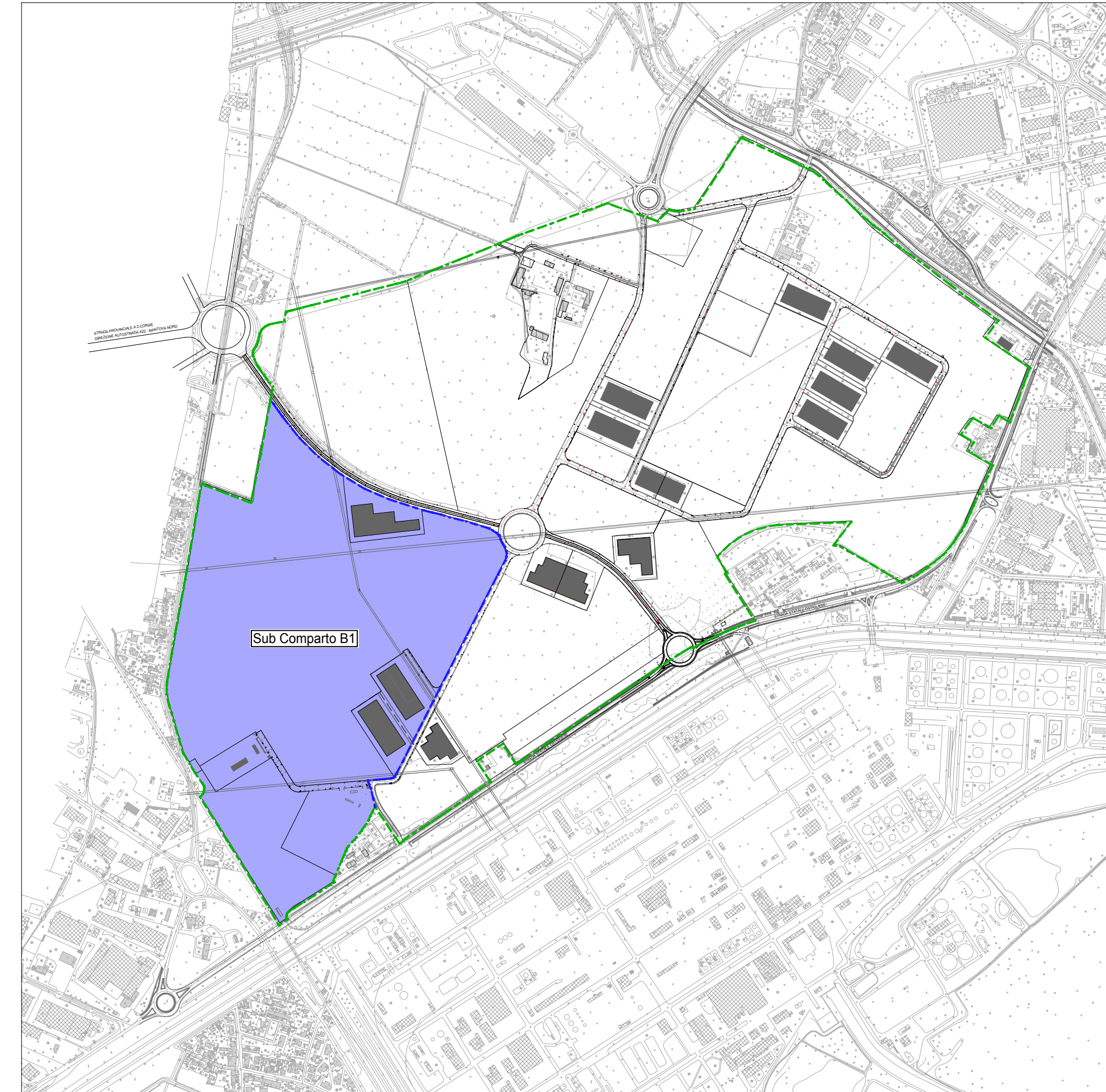

SUB COMPARTO "B2"\_OO.UU. 1:10000

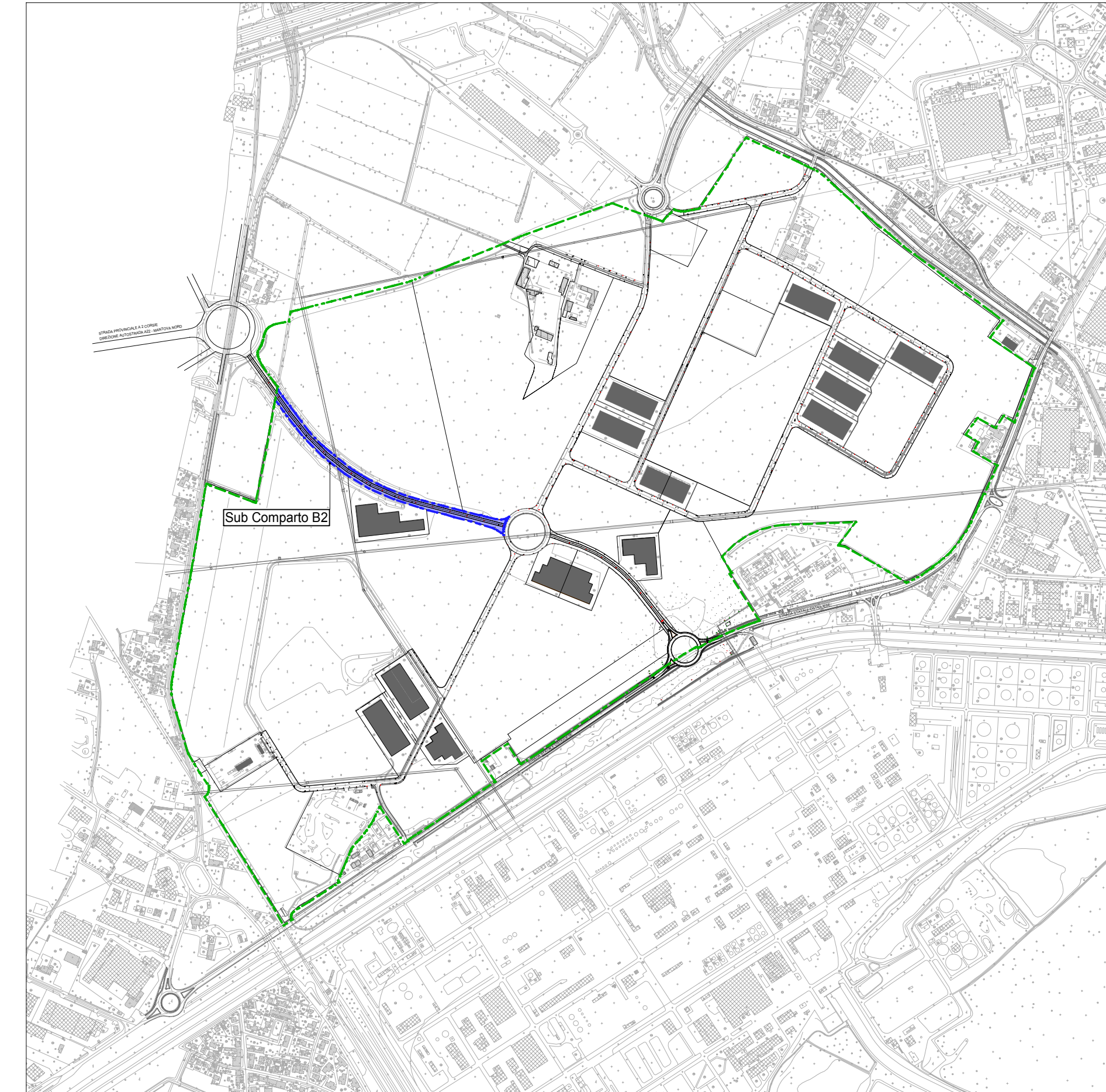

SUB COMPARTO "C1"\_OO.UU. 1:10000

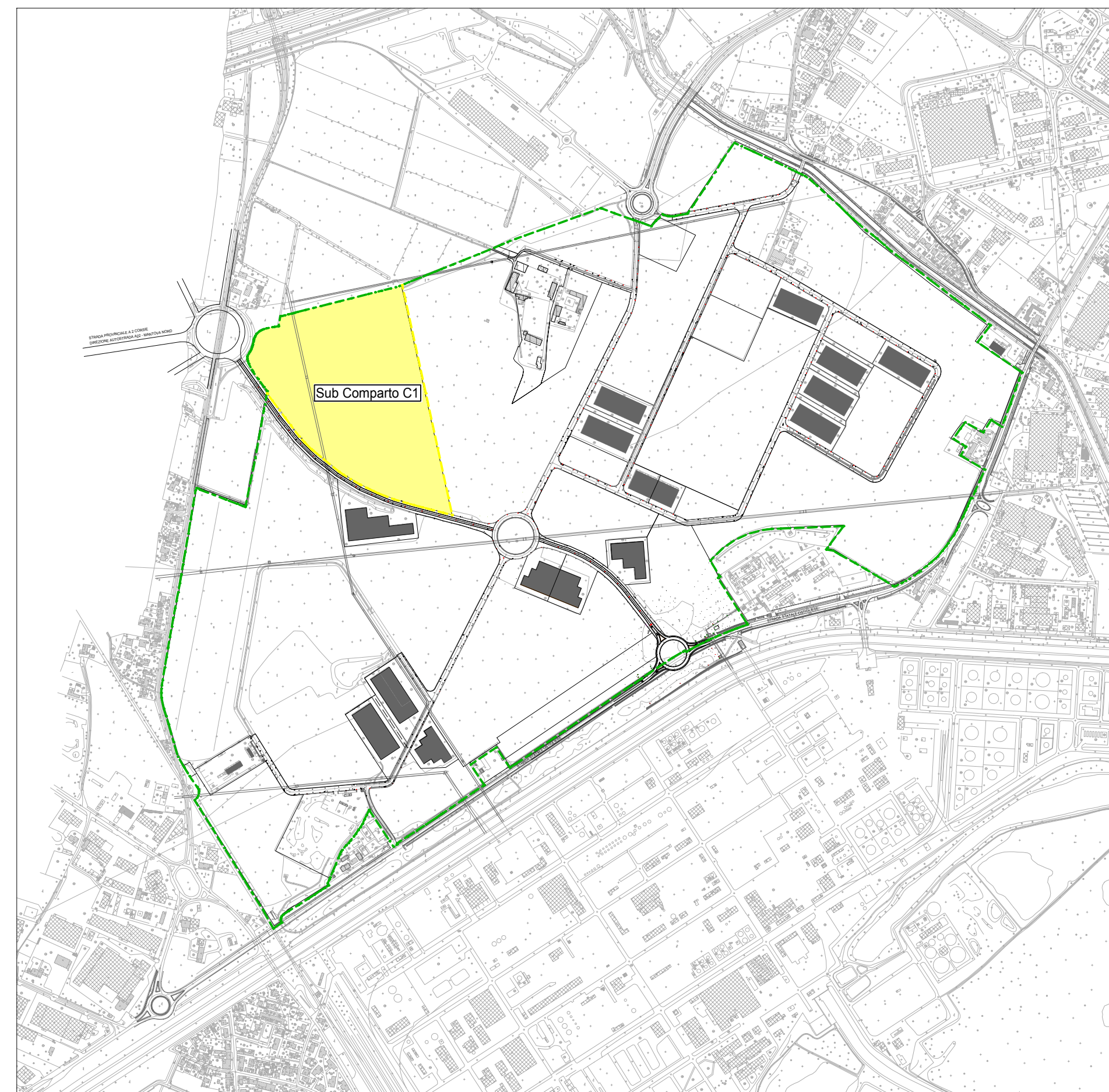

SUB COMPARTO "C2"\_OO.UU. 1:10000

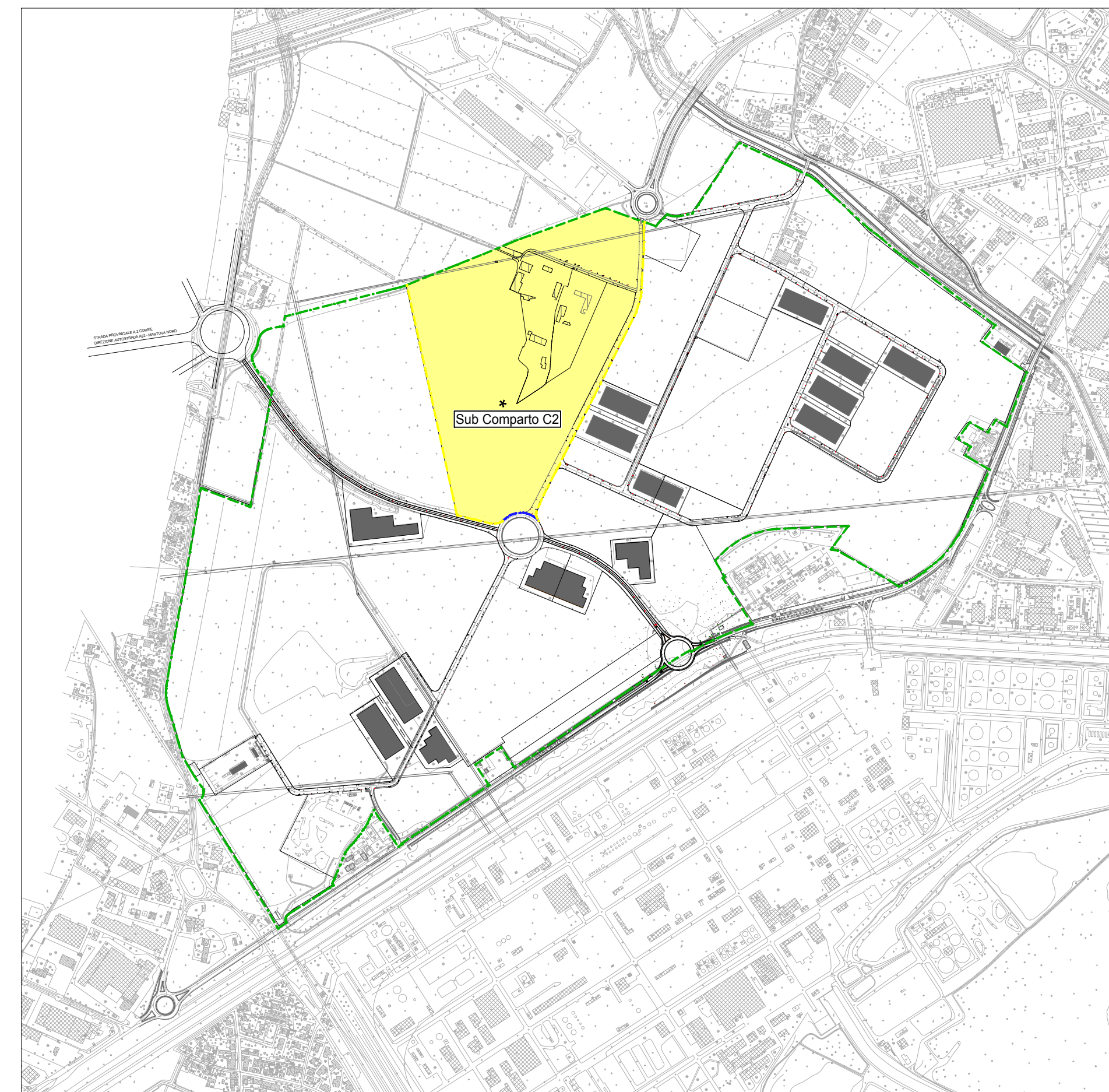

SUB COMPARTO "D"\_OO.UU. 1:10000

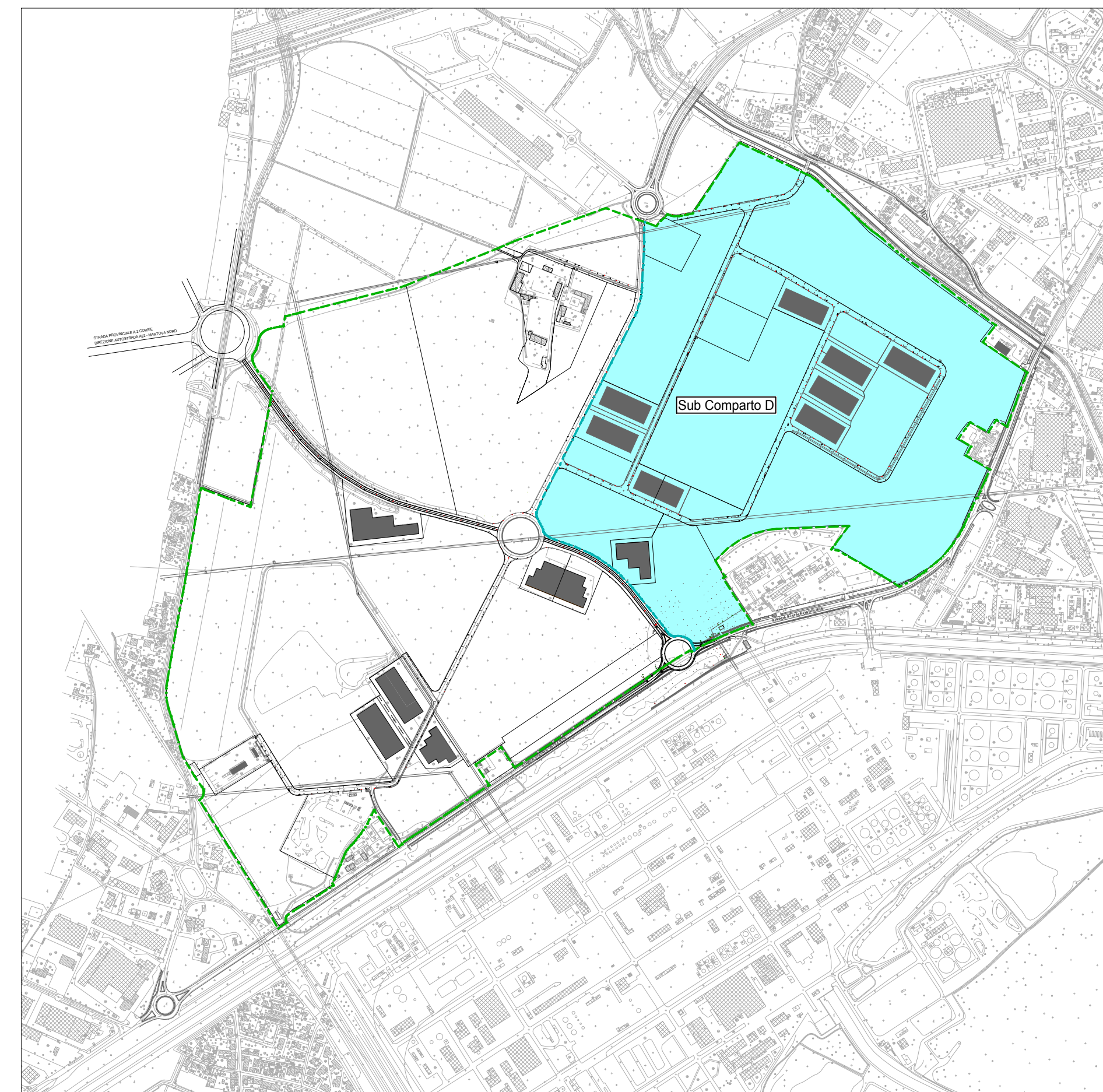

SUB COMPARTO oo.uu.	TIPOLOGIA DI OPERA	COSTI DELL'OPERA
SUB COMPARTO A1_oo.uu.	Strada di collegamento interna al comparto	€ 410.993,56
SUB COMPARTO A2_oo.uu.	Rotonda su strada Ostigliese e strada interna di collegamento	€ 953.077,29
SUB COMPARTO B1_oo.uu.	Strade interne di collegamento	€ 148.750,14
SUB COMPARTO B2_oo.uu.	Bretella di collegamento	€ 956.856,85
SUB COMPARTO C1_oo.uu.		
SUB COMPARTO C2*_oo.uu.	Strade interne di collegamento	€ 407.545,67
SUB COMPARTO D_oo.uu.	Strade interne di collegamento	€ 1.690.357,91
<b>TOTALE</b>		<b>€ 4.567.581,42</b>

C2\* LOTTO EVENTUALMENTE DA DESTINARSI A PIATTAFORMA INTERMODALE IN COERENZA CON GLI INDIRIZZI DEGLI ENTI SOVRAORDINATI

**Studio Tecnico Associato NEW AZIMUTH**  
 Marchina Geom. Angelo e-mail: angelo.marchina@studioazimuth.it  
 Nuccio Geom. Pietro e-mail: pietro.nuccio@studioazimuth.it  
 Via Parma n. 10, 25100 Brescia (BS) 030/3542553

Architetto Enrico Salvalai  
 Urbanistica e Architettura  
 Via Navetta n. 8, 25050 Zone (BS)  
 cell. 347/7172565 enrico.salvalai@gmail.com

oggetto  
**Nuovo Piano Attuativo comparto P.A.13**  
**in variante al Piano di Lottizzazione**  
**"Olmo Lungo"**  
 Planimetria generale con individuazione sub comparti  
 per le opere di urbanizzazione primaria

Committente e attuatore delle opere  
 EDIL P.F.  
 Via Romanino n. 16  
 25122 Brescia (BS)

Lottizzatori complessivi con procura  
 Vedi allegato B.2 - Tabella delle proprietà e delle procure

comune	Mantova	provincia	Mantova
scala	1:10000	aggiornamento	disegnatore
data	27.11.2015		tavola

**A.11a**