

Ufficio Provinciale di Mantova - Territorio Servizi Catastali - Direttore DR. ING. ENRICO ZANIBONURA telematica esente per fini istituzionali

3-Gen-2014 10:36  
Prot. n. 136813/2014

Scala originale: 1:1000  
Dimensione cornice: 267 000 X 189 000 metri

Comune: MANTOVA  
Foglio: 54



I Particella: 826

E=1640800

N=5001000

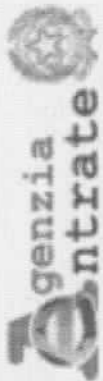

Ufficio Provinciale di Mantova - Territorio  
Servizi Catastali

Data: 03/01/2014 - Ora: 10.34.31

Fine

Visura n.: T36154 Pag: 1

## Visura per immobile

### Situazione degli atti informatizzati al 03/01/2014

<b>Dati della richiesta</b>	Comune di MANTOVA ( Codice: E897)		
	Provincia di MANTOVA		
<b>Catasto Fabbricati</b>	Foglio: 54 Particella: 826 Sub.: 114		

**Unità immobiliare**

N.	DATI IDENTIFICATIVI				DATI DI CLASSAMENTO				DATI DERIVANTI DA		
	Sezione Urbana	Foglio	Particella	Sub	Zona Cens.	Micro Zona	Categoria	Classe		Consistenza	Rendita
1		54	826	114			A/2	3	3 vani	Euro 426,08	VARIAZIONE del 04/04/1984 n. 579 .1/1984 in atti dal 02/07/2013 (protocollo n. MN0058062) RETT CONSISTENZA - IST 45313/2013
<b>Indirizzo</b>	VIALE DEL RISORGIMENTO n. 39 piano: T;										
<b>Notifica Annotazioni</b>	MN0059838/2013 <b>Partita</b> - Mod.58 - di stadio: rettifica consistenza errata - ist 45313/2013 - scheda 579/1984										

**INTESTATO**

N.	DATI ANAGRAFICI	DATI ANAGRAFICI	CODICE FISCALE	DIRITTI E ONERI REALI
1	COMUNE DI MANTOVA con sede in MANTOVA		00189800204*	(1) Proprieta' per 1/1
<b>DATI DERIVANTI DA</b>	RETTIFICA DI INTESTAZIONE ALL'ATTUALITA' del 30/07/1984 Voltura n. 1443 .1/1984 in atti dal 05/07/2007 (protocollo n. MN0141548) Repertorio n. : 48136 Rogante: LODIGIANI Sede: MANTOVA Registrazione: Sede: CESSIONE - (FO 137714/07)			

Unità immobiliari n. 1

Visura telematica esente per fini istituzionali



**NUOVO CATASTO EDILIZIO URBAN**

(R. DECRETO LEGGE 13 APRILE 1950, N. 637)

Planimetria dell'immobile situato nel Comune di Mantova

Via Risorgimento

Ditta Società Immobiliare Lombarda s.a.s di Arch. Gino Carrani e C. Mantova

Allegata alla dichiarazione presentata all'Ufficio Tecnico Erariale di Mantova

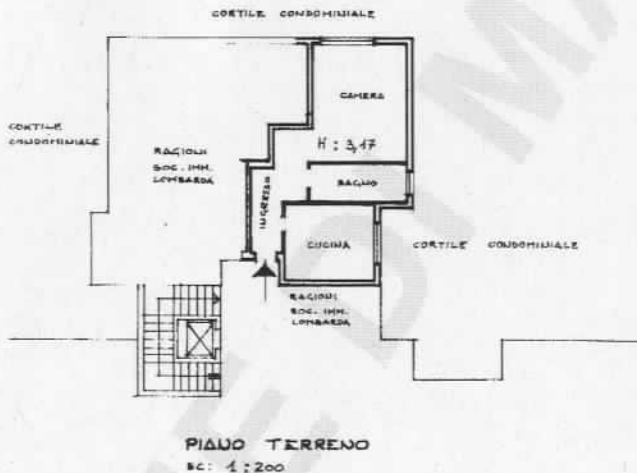
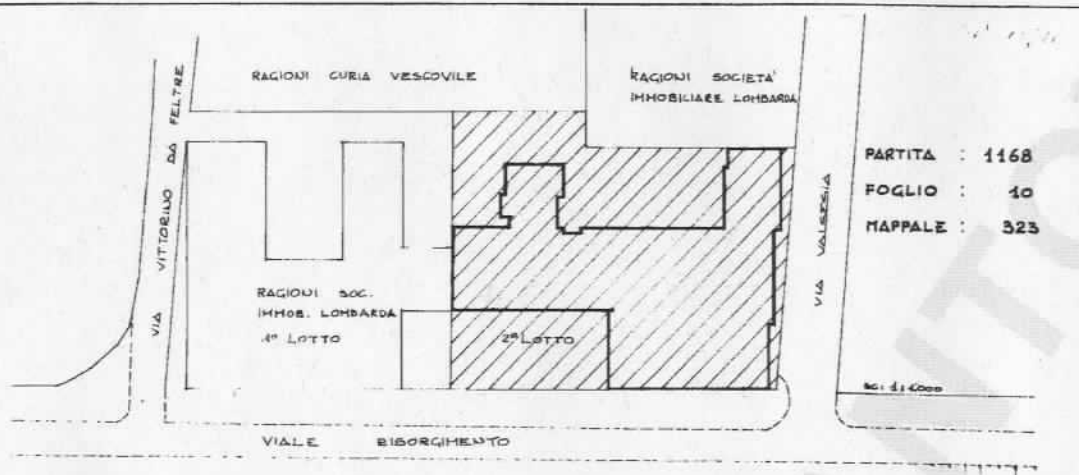

ORIENTAMENTO



SCALA DI 1:

SPAZIO RISERVATO PER LE ANNOTAZIONI D'UFFICIO

DATA

PROT. N°

4 APR 1984

28/4/1984

Compilata dal Geom. Franco Neri

(Titol. come a cognome del terreno)

Iscritto all'Albo dei Geometri  
della Provincia di Parma

DATA 28.3.84

Firma: