



Ufficio Provinciale di Mantova - Territorio  
Servizi Catastali

Data: 12/06/2014 - Ora: 15.21.56 Fine  
Visura n.: T217399 Pag: 1

## Visura per immobile

### Situazione degli atti informatizzati al 12/06/2014

<b>Dati della richiesta</b>	<b>Comune di MANTOVA ( Codice: E897)</b>	
	<b>Provincia di MANTOVA</b>	
<b>Catasto Fabbricati</b>	<b>Foglio: 39 Particella: 182 Sub.: 27</b>	

**Unità immobiliare**

N.	DATI IDENTIFICATIVI				DATI DI CLASSAMENTO				DATI DERIVANTI DA		
	Sezione Urbana	Foglio	Particella	Sub	Zona Cens.	Micro Zona	Categoria	Classe		Consistenza	Rendita
1		39	182	27			A/3	2	5 vani	Euro 322,79 L. 625.000	CLASSAMENTO del 20/06/1984 n. 967 .26/1984 in atti dal 11/05/1990
<b>Indirizzo</b>	VIALE PIEMONTE n. CM piano: 3;										
<b>Notifica</b>	ut com fg 39 mapp 182 sub 1/3/24										
<b>Annotazioni</b>					<b>Partita</b>	1011428	<b>Mod.58</b>	163			

**INTESTATO**

N.	DATI ANAGRAFICI	CODICE FISCALE	DIRITTI E ONERI REALI
1	COMUNE DI MANTOVA con sede in MANTOVA	00189800204*	(1) Proprieta'
<b>DATI DERIVANTI DA</b>			
ISTRUMENTO (ATTO PUBBLICO) del 18/12/1984 Voltura n. 381 .1/1985 in atti dal 06/05/1991 Repertorio n. : 48996 Rogante: S .LODIGIANI Sede: MANTOVA Registrazione: UR			
Sede: MANTOVA n. 69 del 03/01/1985			

Unità immobiliari n. 1

Visura telematica esente per fini istituzionali

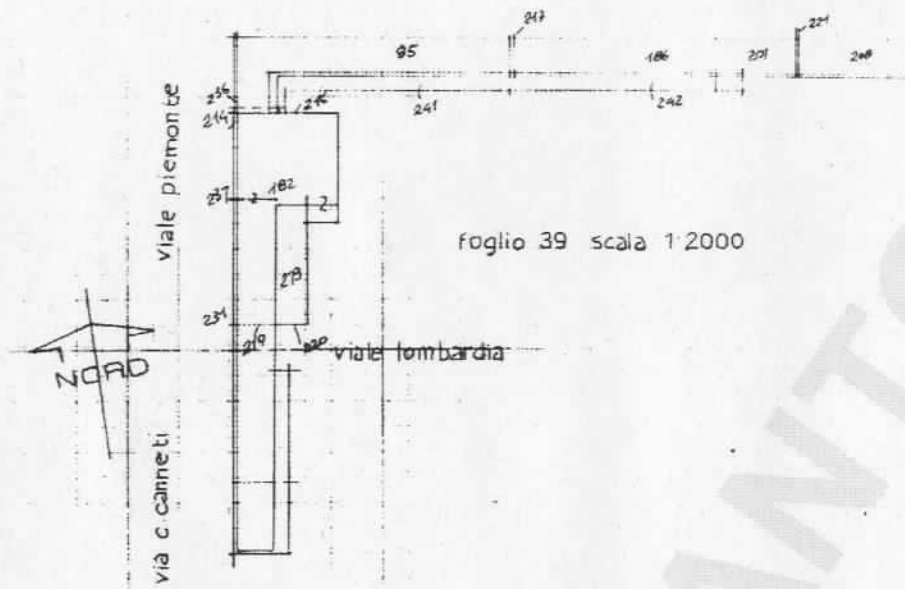

foglio 39 scala 1:2000

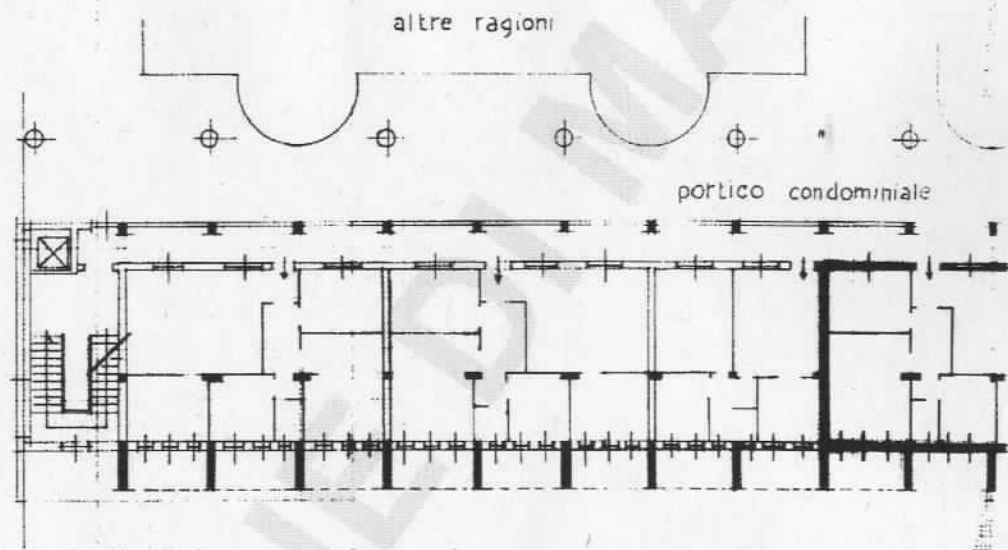

P. PIANO TERZO



MINISTERO delle FINANZE

DIREZIONE GENERALE DEL CATASTO E DEI SERVIZI TECNICI ERARIALI

# NUOVO CATASTO EDILIZIO URBANO

Dimensione dell'immobile situato nel Comune di **MANTOVA** in **VENETO**

del **MARTINOTTI RENATO S.P.A.** ST. DA **FOSSAMANA 9a** UTILISTA DELLA SUPERFICIE

relativa alla dichiarazione presentata all'Ufficio Tecnico Erariale di **MANTOVA**

Scheda N.

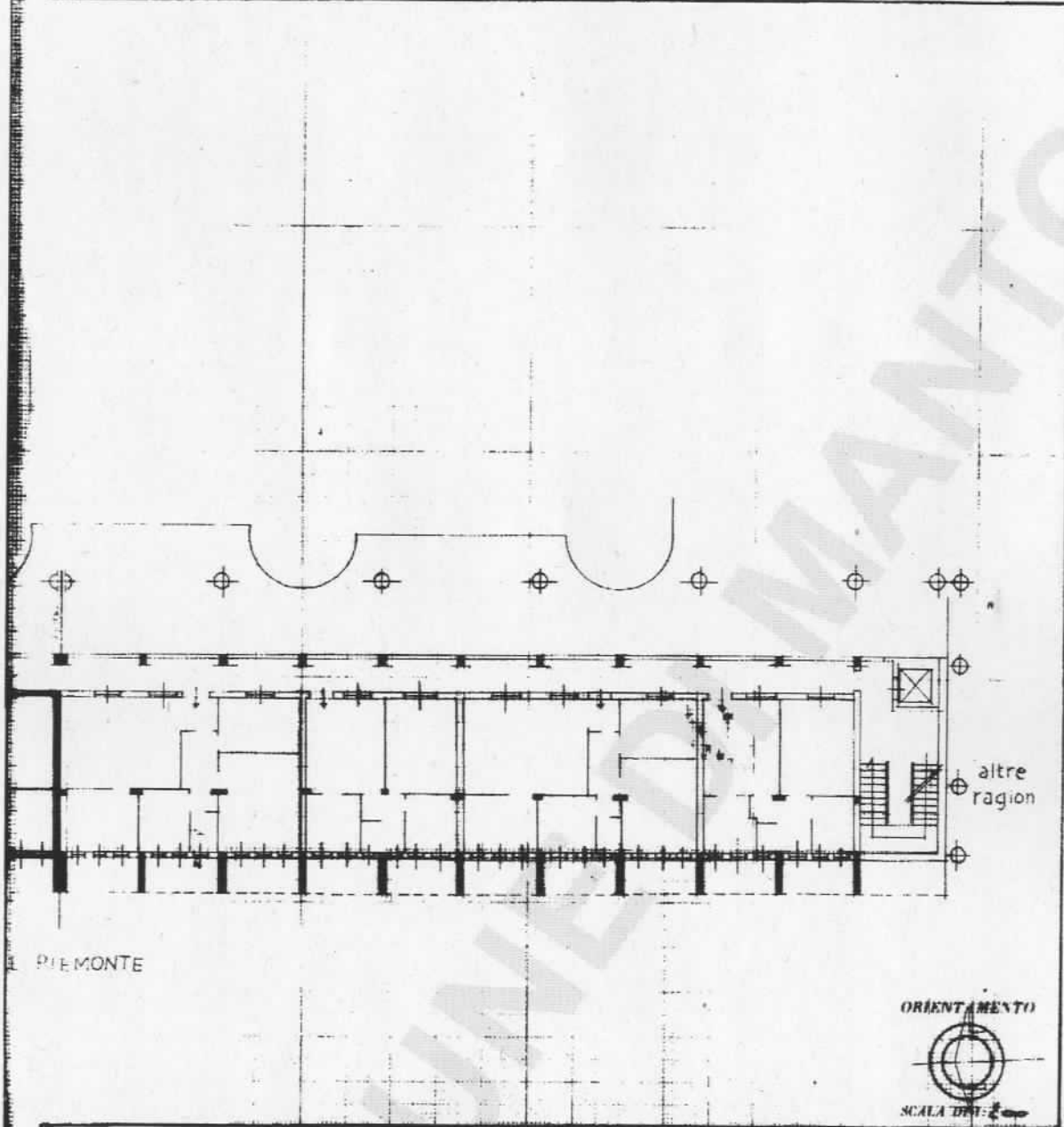

ORIENTAMENTO



SCALA 1:100

SPAZIO RISERVATO PER LE ANNOTAZIONI D'UFFICIO

DATA  
PROT. N°

Compilato dal *Geo. A. 1922*  
Catasto, numero e ragione del foglio...

iscritto all'Albo de *1922/1923*  
della Provincia di *Mantova*

DATA *1922/1923*  
Firma: *Geo. A. 1922*