

Ufficio Provinciale di Mantova - Territorio Servizi Catastali - Direttore DR. ING. ENRICO ZANTONHRA telematica esente per fini istituzionali

9-Gen-2014 15:48  
Prot. n. T201795/2014

Scala originale: 1 2000  
Dimensione cornice: 534 000 x 378 000 metri

Comune: MANTOVA  
Foglio: 1

1 Particella: 91



N=5004500

N=1639600

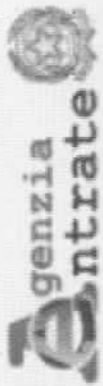

Ufficio Provinciale di Mantova - Territorio  
Servizi Catastali

Data: 21/01/2014 - Ora: 09.44.45

Fine

Visura n.: T41456 Pag: 1

## Visura per immobile

### Situazione degli atti informatizzati al 21/01/2014

| <b>Dati della richiesta</b>            |   | <b>Comune di MANTOVA ( Codice: E897)</b> |            |                     |            |            |           |        |             |                             |  |
|--|---|--|------------|---------------------|------------|------------|-----------|--------|-------------|-----------------------------|--|
| <b>Catasto Fabbricati</b>              |   | <b>Provincia di MANTOVA</b>              |            |                     |            |            |           |        |             |                             |  |
|  |   | <b>Foglio: 1 Particella: 91 Sub.: 7</b>  |            |                     |            |            |           |        |             |                             |  |
| <b>Unità immobiliare</b>               |   |  |            |                     |            |            |           |        |             |                             |  |
| N.                                     | DATI IDENTIFICATIVI   |  |            | DATI DI CLASSAMENTO |            |            |           |        |             | DATI DERIVANTI DA           |  |
|  | Sezione Urbana  | Foglio                                   | Particella | Sub                 | Zona Cens. | Micro Zona | Categoria | Classe | Consistenza | Rendita                     |  |
| 1                                      |   | 1  | 91         | 7                   |            |            | A/3       | 3      | 6,5 vani    | Euro 503,55<br>L. 975.000   | CLASSAMENTO AUTOMATICO del 10/01/1986 n. 132/1986 in atti dal 30/08/1990 |
| Indirizzo                              |   |  |            |                     |            |            |           |        |             |                             |  |
| VIA MARMIROLO n. CM piano: ST-P2;      |   |  |            |                     |            |            |           |        |             |                             |  |
| Notifica                               |   |  |            |                     |            |            |           |        |             |                             |  |
| <b>Partita</b> 1005625 <b>Mod.58</b> - |   |  |            |                     |            |            |           |        |             |                             |  |
| <b>INTESTATO</b>                       |   |  |            |                     |            |            |           |        |             |                             |  |
| N.                                     | DATI ANAGRAFICI   |  |            | CODICE FISCALE      |            |            |           |        |             | DIRITTI E ONERI REALI       |  |
| 1                                      | COMUNE DI MANTOVA con sede in MANTOVA del 15/01/1986 Voltura n. 757/1986 in atti dal 21/01/1989 Repertorio n.: 5060 Rogante: D. MOLINARI Sede: MANTOVA Registrazione: UR Sede: MANTOVA n. 2075 del 23/01/1986 |  |            | 00189800204*        |            |            |           |        |             | (1) Proprieta per 1000/1000 |  |
| <b>DATI DERIVANTI DA</b>               |   |  |            |                     |            |            |           |        |             |                             |  |

Mappali Terreni Correlati  
Sezione - Foglio 1 - Particella 91  
Sezione - Foglio 1 - Particella 234  
Sezione - Foglio 1 - Particella 235

Unità immobiliari n. 1

Visura telematica esente per fini istituzionali

ragioni Zangressi

passo  
garage

ragioni ditta intestata

B O I

Parcheggio

recinzione

via

Marmiro

PIANO SEMINTE

cantina

LOCALE  
CONTABILE

VIA

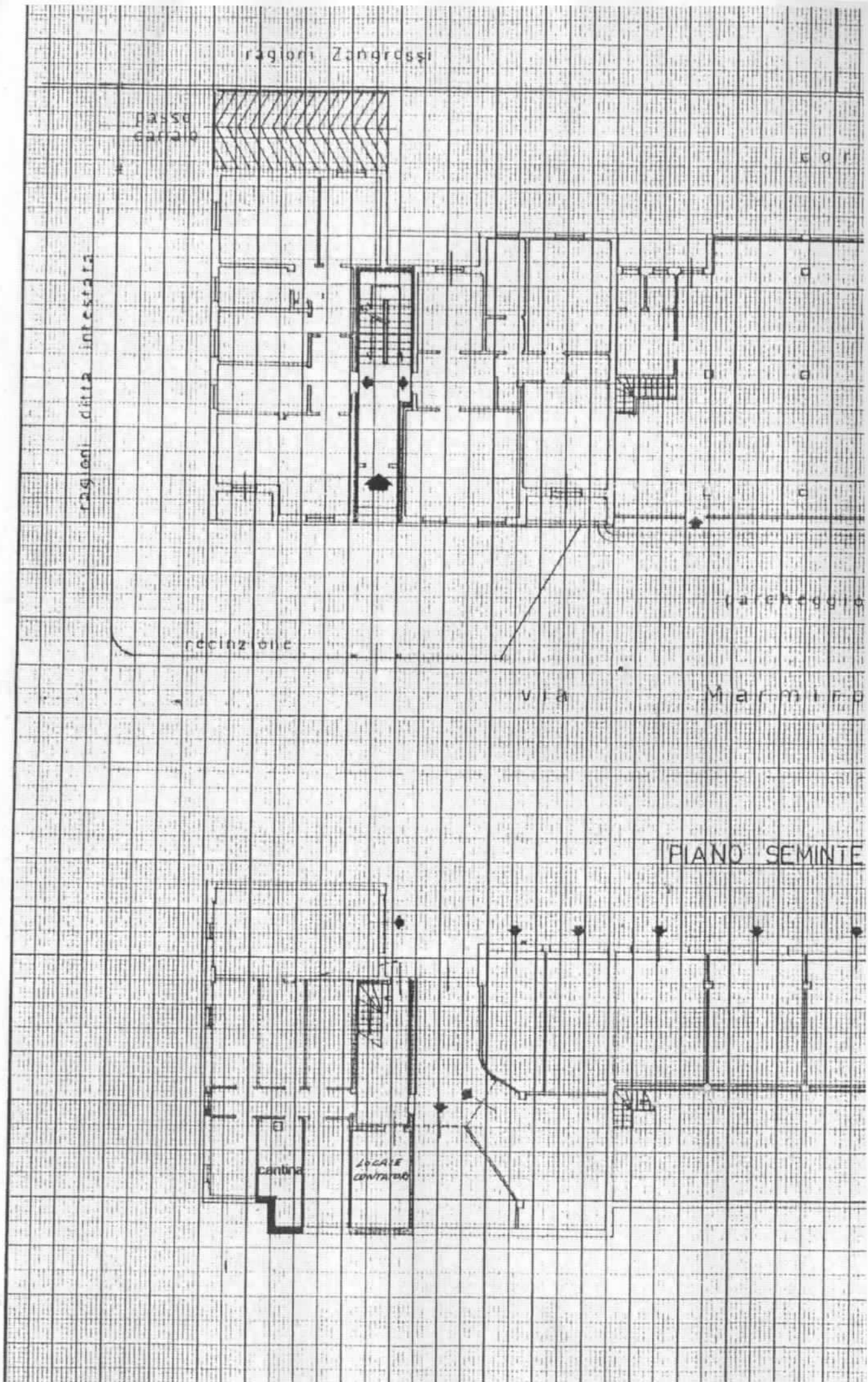

SCALA 1/200

ragioni ditta intabala

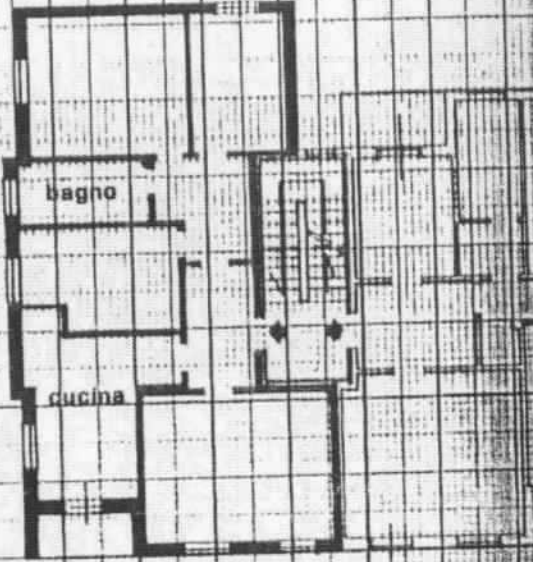

e INZORR

SCALA: 200

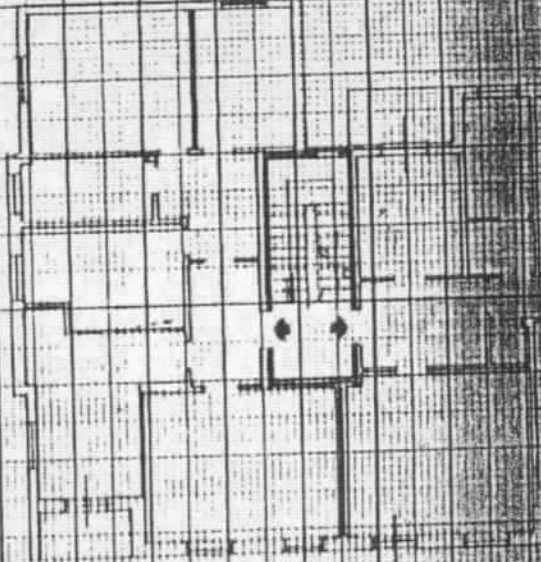

FOGLIO  
MAPPALE 91  
SCALA 1/2000