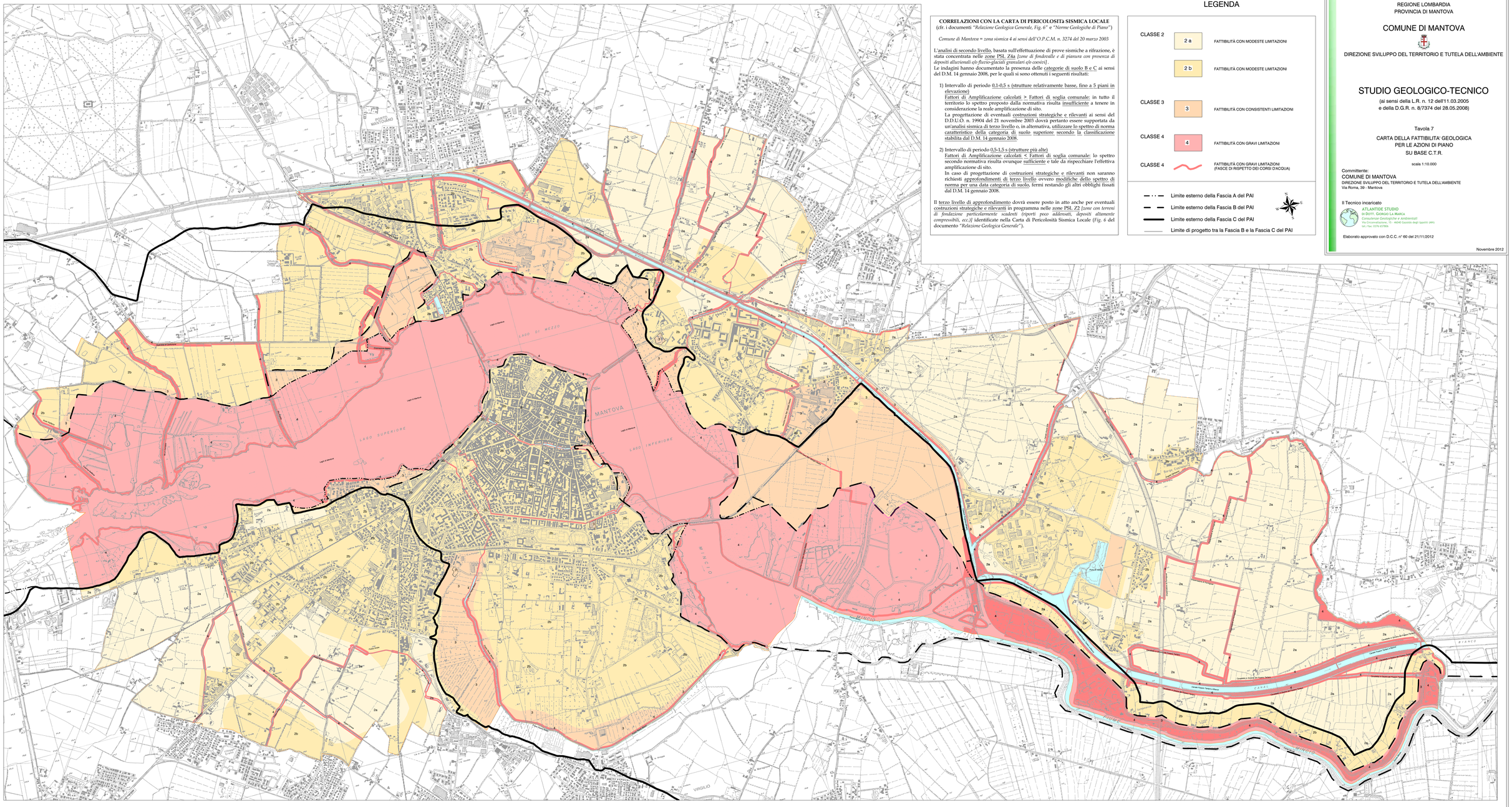
MANTOVA
LAGO DI MEZZO
LAGO SUPERIORE
LAGO INFERIORE
MINCIO
CANAL
BIANCO
VIRGILIO
Canale Fissero Tartaro e Burana
Canale Collettore Acque Basse
Canale Collettore Acque Alte
Canale Bonetta
Canale Gherardo
Canale Diversivo
Canale Fossetta
Canale Osone
Canale Scolmatore
Canale Lunetta
Canale Fossa Nuova
Canale Fossa Vecchia
Canale Fossa Nuova
Canale Fossa Vecchia
Canale Fossa Nuova
Canale Fossa Vecchia