

Legenda

- Perimetro P.I.P. vigente
- ART. 21: aree per insediamenti produttivi con If=0,60 mq/mq
- ART. 21: aree per insediamenti produttivi con If=1,00 mq/mq
- ART. 26: area standard
- ART. 26: area standard - attività riservate al nodo interscambio ed alle infrastrutture logistiche e tecnologiche
- ART. 26: area standard - verde
- ART. 26: area standard non computabile ai fini dei minimi di legge
- ART. 29: protezioni stradali
- ART. 31: aree per infrastrutture ferroviarie
- ART. 30: protezioni di infrastrutture idrovie e idrauliche
- ART. 21: aree per insediamenti produttivi con If=0,60 mq/mq, fascia di 30 m di salvaguardia ferroviaria

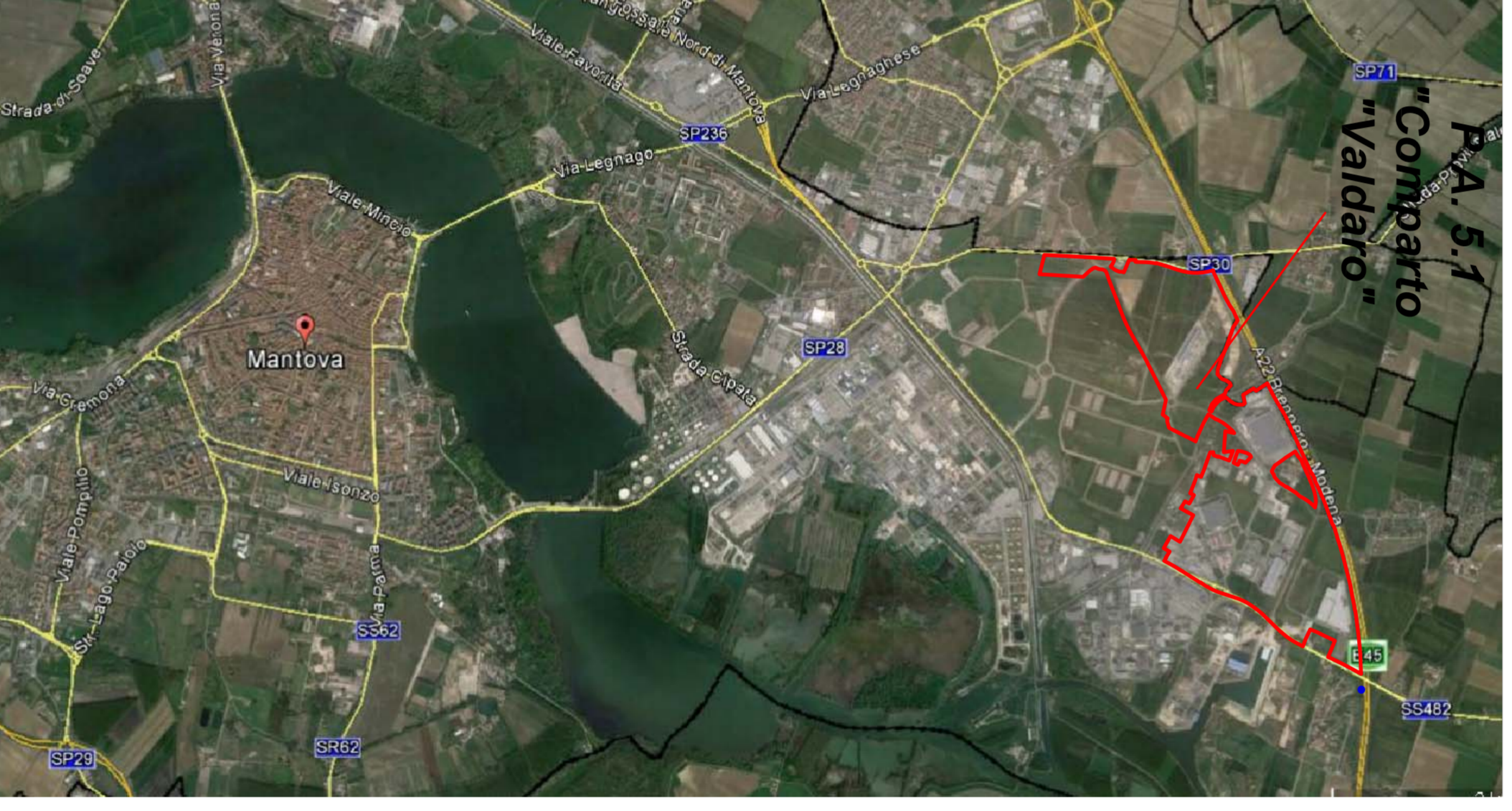

Quadro d'insieme
Fuori scala

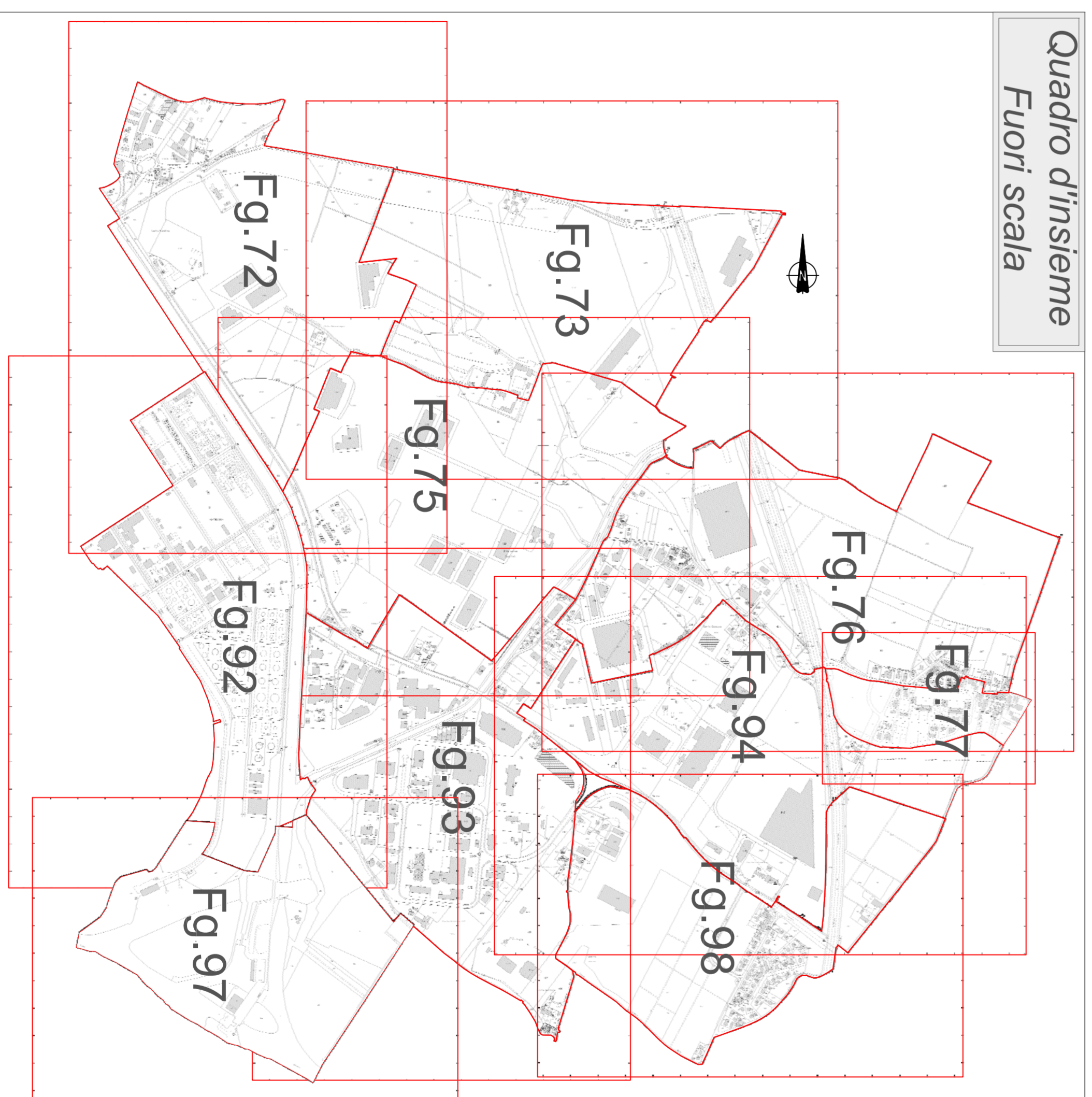

COMUNE DI MANTOVA
VARIANTE AL PIANO PER INSEDIAMENTI PRODUTTIVI - P.A. 5.1 - COMPARTO "VALDARO" E AL P.G.T.

Planimetria catastale aggiornata con perimetrazione delle aree interessate - stato di fatto

Comittente
Valdaro S.p.A. in liquidazione
Via Giuseppe di S. n. 30 - Mantova
C.F. 01238200265

Progettista
Studio Marinelli
Ambiente Contratti Energia Sicurezza Territorio
46100 Mantova - Via Alpi, 4
Telefono: 0376 374166 - 338007483
Email: valdaro@studiomarinelli.eu
P.IVA 02381810208
Ordine degli Ingegneri di Mantova n. 277/A

Timbro e Firma

SCALA	DATA	DOC.	REV.
Disegno	2017	A.1	r.00

Il progettista si riserva, a termini di legge, la proprietà del presente progetto. La riproduzione anche parziale è vietata.

