

**Legenda**

- Perimetro P.I.P. proposto
- Fascia di rispetto stradale
- Fascia di rispetto elettrodotti / oleodotti - gasdotti
- Fascia di rispetto per infrastrutture ferroviarie

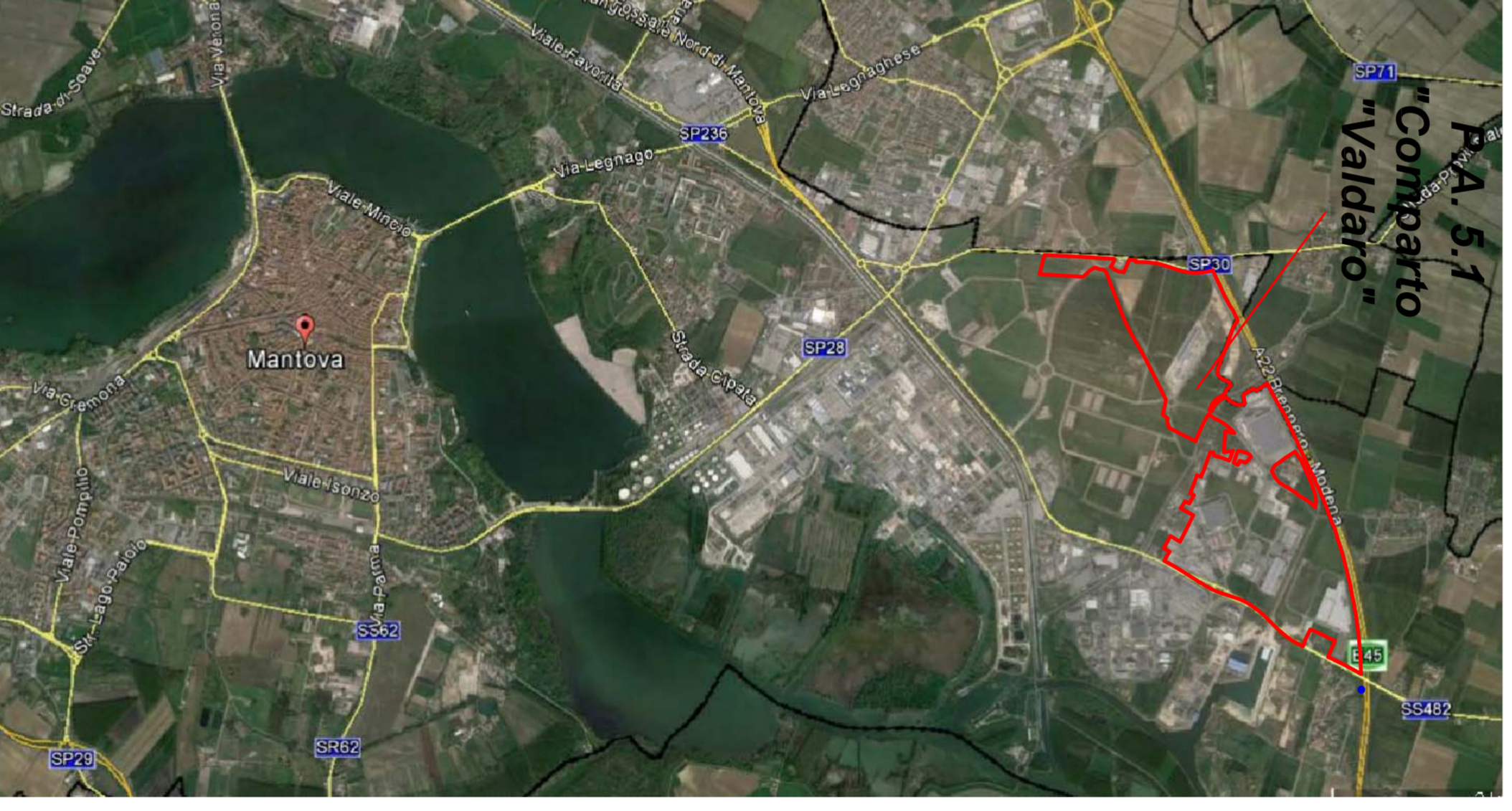

Quadro d'insieme  
Fuori scala

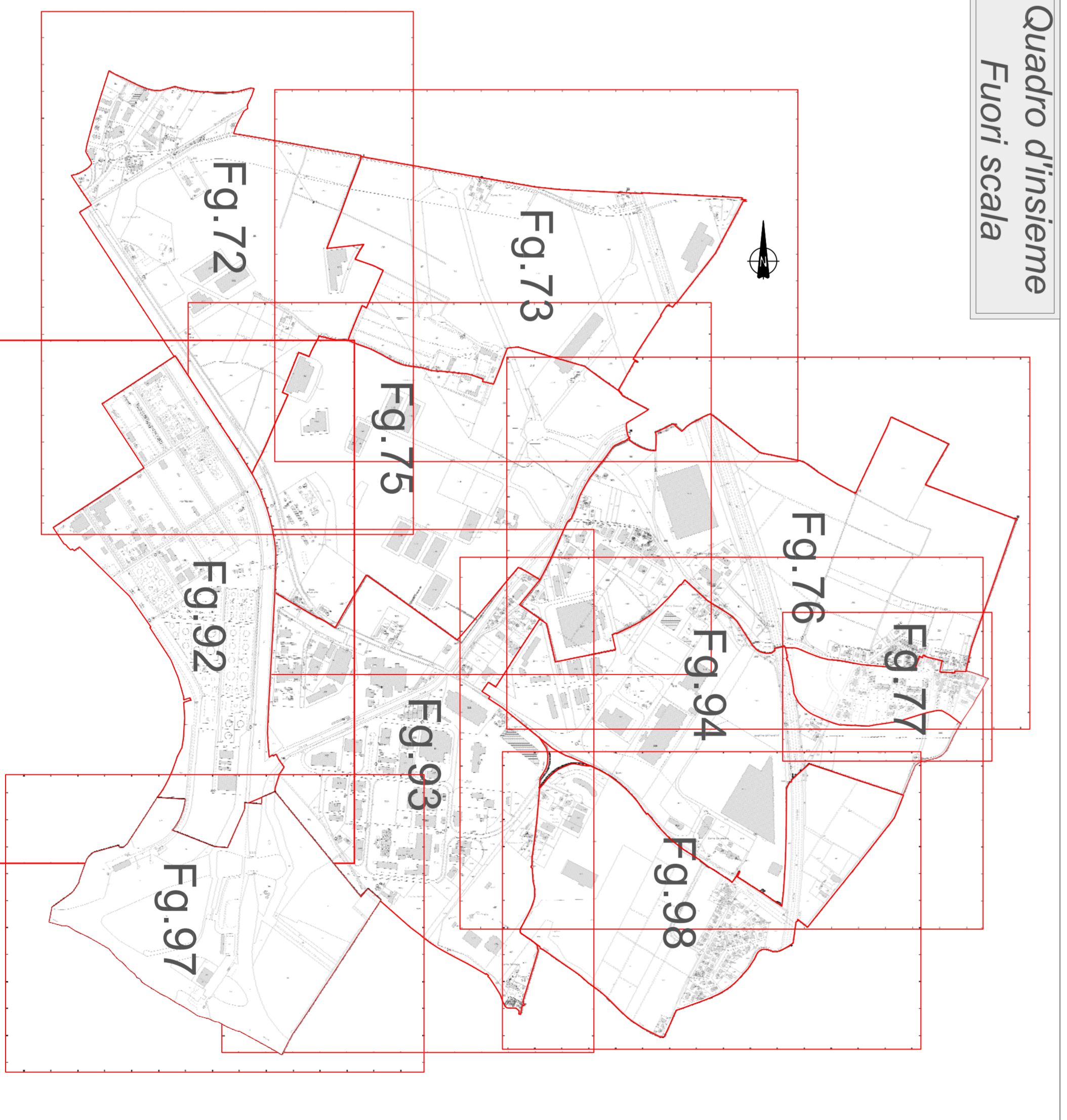

**Variante al Piano per Insediamenti Produttivi - P.A. 5.1  
 Comparto "Valdaro" e al P.G.T.**

<b>Comittente:</b> Valdaro S.p.A. s.r.l. s.p.a. Via Giardini di Capri, n. 10 - Mantova C.F. 01228300205		<b>Progettista:</b> Studio Marinelli Autore Coordinatore Progettazione: Studio Marinelli - Via A.M. & S. Felice 13 37139 Mantova (Mn) - Tel. 0376/320000 E-mail: studio@studio-marinelli.it C.A.P. 0376/001000	
<b>Elaborazione:</b> Pianimetria catastale aggiornata con indicazione vincoli esistenti Dalla scala 1:5000 al 1:2500 Data: 25/05/2017		<b>Scala:</b> Vedi disegno Elaborazione: A.10	
459/2		459/3	