



COMUNE DI MANTOVA
SETTORE SVILUPPO SERVIZI EDUCATIVI, BIBLIOTECARI E ARCHIVISTICI

SCUOLE DI MANTOVA

DATI STATISTICI 2016/2017

**RACCOLTA, ELABORAZIONE DATI E IMPAGINAZIONE GRAFICA A CURA DEL COMUNE DI MANTOVA
SETTORE SERVIZI EDUCATIVI E SCOLASTICI**

Copyright©2016 Comune di Mantova

Scaricabile da <http://pubblicaistruzione.comune.mantova.it/>

INDICE DATI STATISTICI 2016/2017

POPOLAZIONE SCOLASTICA 0 - 14 ANNI

- 1 - nati nel Comune di Mantova dal 1965 al 2016
- 2 - iscrizioni agli asili nido comunali
- 3 - popolazione scolastica scuole dell'infanzia dal 2000/2001 al 2016/2017
- 4 - confronto iscritti scuole dell'infanzia 2015/2016 - 2016/2017
- 4 bis - bambini iscritti nelle scuole dell'infanzia divisi per età
- 5 - distribuzione iscritti nelle scuole dell'infanzia: comunali, statali e paritarie private a.s. 2016/2017
- 6 - residenti fuori comune iscritti nelle scuole dell'infanzia a.s. 2016/2017
- 7 - istituti comprensivi della città di Mantova
- 8 - totale iscritti nei Comprensivi di Mantova a.s. 2016/2017
- 9 - andamento popolazione scolastica nelle scuole primarie dal 2000/2001 al 2016/2017
- 10 - popolazione complessiva scuole primarie a.s. 2016/2017
- 11 - scuole primarie tempo antimeridiano a.s. 2016/2017
- 12 - scuole primarie statali tempo pieno a.s. 2016/2017
- 13 - scuole primaria statali tempo prolungato a.s. 2016/2017
- 14 - confronto scuola primaria statale: tempo pieno - tempo antimeridiano - tempo prolungato a.s. 2016/2017
- 15 - residenti fuori comune iscritti nelle scuole primarie di Mantova a.s. 2016/2017
- 16 - residenza scuole primarie di Mantova a.s. 2016/2017
- 17 - andamento popolazione scolastica scuole secondarie di 1° dal 2000 al 2016
- 18 - tempo normale - scuole secondarie di 1° a.s. 2016/2017
- 19 - residenti fuori comune scuole secondarie di 1° a.s. 2016/2017
- 20 - residenza alunni scuole secondarie di 1° a.s. 2016/2017
- 21 - alunni bocciati/ritirati scuole secondarie di 1° a.s. 2016/2017

POPOLAZIONE SCOLASTICA ISTITUTI SUPERIORI

- 22 - andamento popolazione scuole secondarie di 2° di Mantova dal 1986/1987 al 2016/2017
- 23 - scuole secondarie di 2°: popolazione scolastica a.s. 2016/2017
- 24 - istituti professionali: popolazione scolastica a.s. 2016/2017
- 25 - residenza studenti scuole Secondarie di 2° e Formazione Professionale a.s. 2016/2017
- 26 - studenti bocciati/ritirati scuole Secondarie di 2° e Formazione Professionale a.s. 2015/2016

POPOLAZIONE ALUNNI STRANIERI / DI DIVERSA CULTURA NAZIONALITA'

- 27 - andamento presenza alunni stranieri nelle scuole di Mantova dall'a.s. 2000 /2001 all'a.s. 2016/2017
- 28 - presenze alunni stranieri decennio a.s. 2000/2001 - a.s. 2016/2017
- 29 - andamento popolazione alunni stranieri - anni 1999/2016
- 30 - situazione popolazione alunni stranieri a.s. 2015/2016
- 31 - situazione nidi comunali a.s. 2015/2016
- 32 - distribuzione alunni stranieri nelle scuole per l'infanzia a.s. 2016/2017
- 33 - provenienza alunni stranieri iscritti nelle scuole per l'infanzia della città - a.s. 2016/2017
- 34 - nazionalità maggiormente rappresentative nelle scuole per l'infanzia
- 35 - popolazione alunni stranieri scuole primarie a.s. 2016/2017
- 36 - provenienza alunni stranieri scuole primarie a.s. 2016/2017
- 37 - confronto distribuzione alunni stranieri nelle scuole primarie dall'a.s. 2006/2007 all'a.s. 2016/2017
- 38 - popolazione alunni stranieri scuole secondarie di 1° a.s. 2016/2017
- 39 - provenienza alunni stranieri scuole secondarie di 1° a.s. 2016/2017
- 40 - distribuzione studenti stranieri scuole secondarie di 2° - a.s. 2016/2017
- 41 - distribuzione studenti istituti professionali - a.s. 2016/2017
- 42 - confronto distribuzione studenti stranieri scuole secondarie di 2° grado / istituti professionali - a.s. 2016/2017
- 43 - alunni sinti e rom iscritti nelle scuole dell'infanzia, primarie e secondarie di 1° del Comune di Mantova a.s. 2016/2017
- 44 - CPIA "Centri Provinciali per l'Istruzione degli Adulti"
- 45 - Confronto Studenti Stranieri Bocciati nelle scuole secondarie di 2° grado anno 2015/2016

1- Nati e Residenti nel Comune di Mantova dal 1965 al 2016

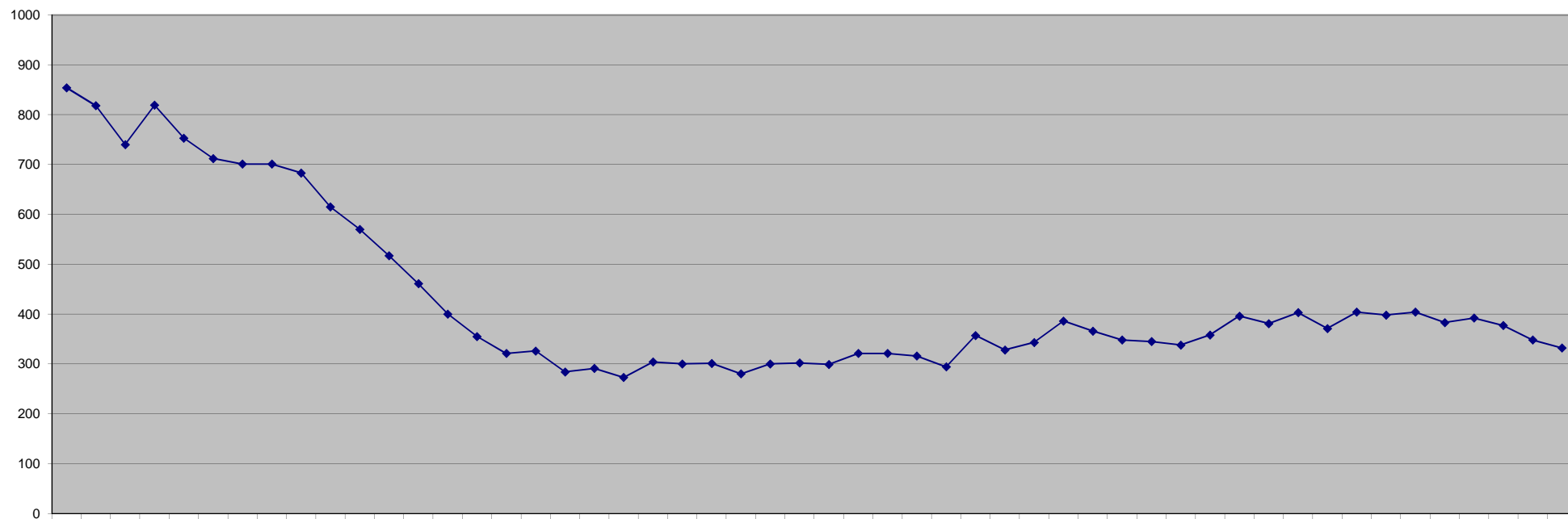

nati e residenti nel Comune di Mantova al 31/12/2015

348

*nati e residenti nel Comune di Mantova dati rilevati al 31/12/2016

332

2 - ISCRIZIONI AGLI ASILI NIDO COMUNALI

CHAPLIN	APR.2006	OTT.2006	APR.2007	OTT.2007	APR.2008	OTT.2008	APR.2009	OTT.2009	APR.2010	OTT.2010	APR.2011	OTT.2011	APR.2012	OTT.2012	APR.2013	OTT.2013	APR.2014	OTT.2014	APR.2015	OTT.2015	APR.2016	OTT.2016																				
Latt.	34	31	29	22	40	35	24	33	33	26	32	29	29	20	33	16	40	16	34	13	49	9																				
G.Misto	7	8	14	6	12	3	10	5	9	4	14	6	15	3	25	5	27	8	20	4	21	5																				
TOT.	41	39	43	28	52	38	34	38	42	30	46	35	44	23	58	21	67	24	54	17	70	14																				
SONCINI																																										
Latt.	21	10	20	12	16	20	13	6	25	12	15	11	18	9	29	7	14	7	11	8	13	5																				
G.Misto	9	2	6	3	9	5	9	1	6	2	7	0	5	6	8	2	11	1	9	3	2	2																				
TOT.	30	12	26	15	25	25	22	7	31	14	22	11	23	15	37	9	25	8	20	11	15	7																				
P.PAN																																										
Latt.	8	5	10	5	11	3	14	8	13	12	11	6	10	5	8	6	11	2	7	4	4	5																				
G.Misto	7	3	8	4	6	1	7	2	12	4	5	6	1	2	8	3	4	4	3	2	0	4																				
TOT.	15	8	18	9	17	4	21	10	25	16	16	12	11	7	16	9	15	6	10	6	4	9																				
KELDER																																										
Latt.	13	13	16	13	17	10	18	12	8	8	17	4	12	13	15	4	6	8	9	2	7	9																				
G.Misto	10	6	10	6	6	6	2	3	8	2	7	1	9	8	15	3	4	3	8	2	5	2																				
TOT.	23	19	26	19	23	16	20	15	16	10	24	5	21	21	30	7	10	11	17	4	12	11																				
Latt.	76	59	75	52	84	68	69	59	79	58	75	50	69	47	85	33	71	33	61	27	73	28																				
G.Misto	33	19	38	19	33	15	28	11	35	12	33	13	30	19	56	13	46	16	40	11	28	13																				
TOT.	109	78	113	71	117	83	97	70	114	70	108	63	99	66	141	46	117	49	101	38	101	41																				
TOT.187 anno 2006	TOT.184 anno 2007		TOT.200 anno2008		TOT.167 anno2009		TOT.114 anno2010		TOT.108 anno2011		TOT.165 anno2012		TOT.187 anno2013		TOT.166 anno2014		TOT.139 anno2015		TOT.142 anno2016																							
nati 2005	n. 394		nati 2006 n. 381		nati 2007 n. 403		nati 2008 371		nati 2009 n. 404		nati 2010 n. 398		nati 2011 404		nati 2012 383		nati 2013 n. 392		nati 2014 n. 377		nati 2015 n. 348																					
domande rispetto ai nati 2004-2005	24,80%		domande rispetto ai nati 2005-2006		23,35%		domande rispetto ai nati 2006-2007		25,51%		domande rispetto ai nati 2007-2008		21,58%		domande rispetto ai nati 2008-2009		23,74%		domande rispetto ai nati 2009-2010		21,32%		domande rispetto ai nati 2010-2011		20,57%		domande rispetto ai nati 2011-2012		23,76%		domande rispetto ai nati 2012-2013		21,42%		domande rispetto ai nati 2013-2014		18,07%		domande rispetto ai nati 2014-2015		19,59%	

3 - POPOLAZIONE SCOLASTICA SCUOLE DELL' INFANZIA DAL 2000/2001 AL 2016/2017

SCUOLE DELL'INFANZIA	00/01	01/02	02/03	03/04	04/05	05/06	06/07	07/08	08/09	09/10	10/11	11/12	12/13	13/14	14/15	15/16	16/17
COMUNALI																	
Vittorino Da Feltre	100	100	100	100	101	100	100	100	100	100	101	100	100	100	100	100	100
Tommaso Ferrari	120	121	121	121	121	121	121	121	121	121	121	121	125	125	125	125	125
P.F. Calvi (Formigosa)	35	35	34	33	35	32	22	29	35	35	36	35	34	30	30	24	25
Olga Visentini (Frassine)	50	50	50	50	49	50	50	50	50	50	50	50	50	49	49	48	49
Maria Montessori	75	75	75	75	75	75	75	75	75	75	75	75	75	75	75	75	75
Strozzi e Valenti	75	75	75	75	75	75	75	75	75	75	87	87	86	83	75	74	72
Totale	455	456	455	454	456	453	443	450	456	456	470	468	470	462	454	446	446
STATALI																	
Tom Sawyer (Borgochiesanuova)	38	43	55	46	43	45	45	45	46	48	50	42	47	42	48	41	40
Ettore Berni (Lunetta)	81	79	78	75	70	77	78	76	81	73	82	79	80	80	83	77	76
Francesco Campogalliani	54	60	52	56	63	59	52	50	50	51	50	51	50	47	47	46	45
Anna Frank	53	64	56	45	47	46	42	36	52	52	50	49	49	52	52	47	51
Anna Frank " Sezione Primavera"										17	14	13	12	19	13	18	20
Carlo Collodi	41	55	54	51	53	49	40	53	54	55	39	38	46	39	44	48	48
Orazio Pacchioni (Cittadella)	57	76	78	80	70	57	56	64	82	84	83	85	85	83	75	79	80
Gianni Rodari	44	45	43	45	43	45	55	49	52	52	56	49	50	53	50	50	52
Ricordo ai Caduti (Angeli)	30	28	37	45	40	35	24	23	26	40	46	48	44	39	41	41	45
Totale	398	450	453	443	429	413	392	396	443	472	470	454	463	454	453	447	457
PARITARIE PRIVATE																	
Angeli Custodi	46	/	/	/	/	/	/	/	/	/	/	/	/	/	/	/	/
Casa dei Bambini	84	149	154	163	160	165	187	186	189	185	183	181	176	187	187	180	185
Collegio del Redentore	72	69	100	90	89	80	73	53	42	61	65	74	54	57	65	70	72
Istituto Mons. Martini	37	37	37	38	37	36	37	39	37	37	37	34	35	0	0	0	0
Totale	239	255	291	291	286	281	297	278	268	283	285	289	265	244	252	250	257
TOTALE GENERALE	1092	1161	1199	1188	1171	1147	1132	1124	1167	1211	1225	1211	1198	1160	1159	1143	1160

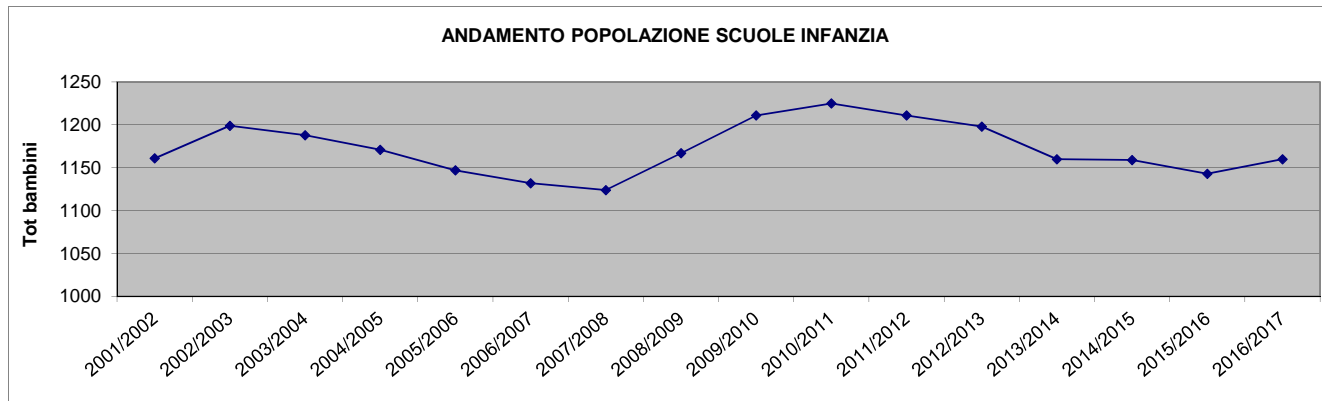

4 - CONFRONTO ISCRITTI SCUOLE DELL' INFANZIA 2015/2016 - 2016/2017

SCUOLE DELL'INFANZIA	ISCRITTI 2014/2015			SEZ. 2014	H. 2014	ISCRITTI 2015/2016			SEZ. 2015	H. 2015	ISCRITTI 2016/2017			SEZ. 2016	H. 2016
	Maschi	Femmine	Totale			Maschi	Femmine	Totale			Maschi	Femmine	Totale		
COMUNALI															
Vittorino Da Feltre	53	47	100	4	1	53	47	100	4	2	49	51	100	4	2
Tommaso Ferrari	68	57	125	5	3	71	54	125	5	1	66	59	125	5	0
P.F. Calvi (Formigosa)	19	11	30	1	0	15	9	24	1	0	10	15	25	1	0
Olga Visentini (Frassino)	22	27	49	2	2	28	20	48	2	2	31	18	49	2	2
Maria Montessori	39	36	75	3	0	41	34	75	3	0	39	36	75	3	0
Strozzi e Valenti	37	38	75	3	0	37	37	74	3	1	39	33	72	3	2
STATALI	238	216													
Tom Sawyer (Borgochiesanuova)	27	21	48	2	1	24	17	41	2	0	21	19	40	2	0
Ettore Berni (Lunetta)	49	34	83	3	2	53	24	77	3	5	52	24	76	3	9
Anna Frank	28	24	52	2	1	26	21	47	2	8	26	25	51	2	6
Anna Frank "Sezione Primavera"	8	5	13	1	0	10	8	18	1	0	14	6	20	1	0
Francesco Campogalliani	27	20	47	2	1	26	20	46	2	1	23	22	45	2	1
Carlo Collodi	21	23	44	2	0	29	19	48	2	0	28	20	48	2	1
O. Pacchioni (Cittadella)	34	41	75	3	1	42	37	79	3	2	43	37	80	3	1
Gianni Rodari	26	24	50	2	1	32	18	50	2	4	30	22	52	2	1
Ricordo ai Caduti (Angeli)	22	19	41	2		24	17	41	2	1	26	19	45	2	1
AUTONOME	242	211													
Casa dei Bambini	94	93	187	7	0	89	91	180	7	0	98	87	185	7	2
Collegio del Redentore	34	34	65	3	1	33	37	70	3	1	32	40	72	3	1
Istituto Mons. Martini ***	0	0	0		0	0	0	0		0			0		
Totale Scuole Comun.	238	216	454	18	6	245	201	446	18	6	234	212	446	18	6
Totale Scuole Statali	242	211	453	19	7	266	181	447	19	21	263	194	457	19	20
Totale Scuole Paritarie Private	128	127	252	10	1	122	128	250	10	1	130	127	257	10	3
TOTALE GENERALE	608	554	1159	47	14	633	510	1143	47	28	627	533	1160	47	29

* H Sensoriale

** H Altro tipo di Handicap

*** Scuola chiusa da settembre 2013

4 BIS - DATI RELATIVI ALLE SCUOLE MATERNE DIVISI PER ETA' - Anno Scolastico 2016/2017

CASAMENTI COMUNALI	nati nel 2014	anni 3	anni 4	anni 5	nati nel 2010	totale
Vittorino Da Feltre	0	39	28	33	0	100
Tommaso Ferrari	0	39	44	42	0	125
P.F. Calvi (Formigosa)	0	11	7	7	0	25
Olga Visentini (Frassino)	0	13	18	18	0	49
Maria Montessori	0	22	24	29	0	75
Strozzi Valenti	0	21	24	27	0	72
STATALI						
T. Sawyer	0	14	13	13	0	40
Francesco Campogalliani	0	17	15	13	0	45
Carlo Collodi	0	13	20	15	0	48
Ricordo dei Caduti (Angeli)	0	13	15	17	0	45
O. Pacchioni (Cittadella)	4	30	23	23	0	80
Ettore Berni	1	27	29	19	0	76
Gianni Rodari	0	19	17	16	0	52
Anna Frank	0	18	16	17	0	51
Anna Frank "Sezione Primavera"	20	0	0	0	0	20
PRIVATE						
Contardo Ferrini	7	17	24	24	0	72
Casa dei Bambini	19	55	52	59	0	185
Monsignor Martini	0	0	0	0	0	0
TOTALE GENERALE	51	368	369	372	0	1160

**5 - Distribuzione iscritti nelle scuole dell'infanzia: comunali, statali, paritarie private
a.s. 2016/2017**

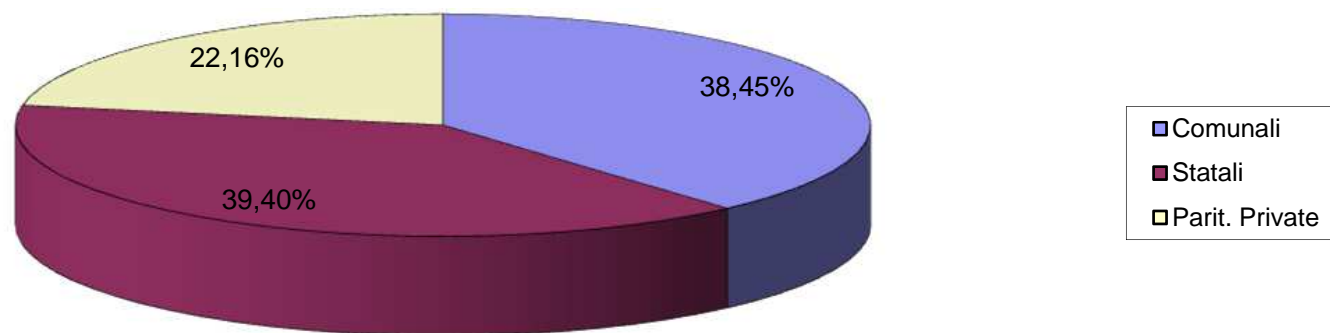

6 - Residenti fuori Comune iscritti nelle scuole dell'infanzia a.s. 2016/2017

BERNI		PACCHIONI		A. FRANK		A. FRANK Sez. Primavera		RODARI		CAMPOGALLIANI		T.SAWYER		COLLODI		R. ai Caduti		P.F. CALVI		CASA DEI BAMBINI		REDENTORE	
S.Giorgio	1	P. Mantovano	2	Borgo Virgilio	2	P. Mantovano	1	Curtatone	4	Borgo/Virgilio	1	Curtatone	1	Curtatone	1	Siracusa	1	Roncoferraro	2	Borgo/Virgilio	6	Curtatone	4
Curtatone	1	Borgo/Virgilio	1	Borgoforte	1			S.Giorgio	1	Curtatone	3	S.Giorgio	2	Castellucchio	1	Rodigo	1			S.Giorgio	11	P. Mantovano	7
Casalmoro	1			P. Mantovano	1			Bolzano	1	Bivona (AG)	1	Castiglione	1	Cosenza	1					Curtatone	13	S.Giorgio	3
				L'Aquila	1			Lozza -Va	1			Ceneselli	2	S.Donato	1					Marcaria	2	borgo /Virgilio	7
				Sacrofano	1							Luzzara	1							P. Mantovano	10	Marcaria	1
												B.go Virgilio	1							Bigarello	1	Bagnolo S.Vito	2
																				Rodigo	1	Roncoferraro	6
																				Roncoferraro	3	Marmiolo	1
																				Castellucchio	1	Castelnuovo del Ga	1
																				Suzzara	2		
																				V.Mantovano	1		
																				Castel Belfo	2		
																				Vito	1		
																				S.Benedetto	2		
TOTALE	3	TOTALE	3	TOTALE	6		1	TOTALE	7	TOTALE	5	TOTALE	8	TOTALE	4		2		2	TOTALE	56	TOTALE	32
TOTALE GENERALE																					129		

Percentuali bambini residenti fuori Comune

Scuole Comunali	0,17%
Scuole Statali	3,36%
Scuole Paritarie Private	7,59%

7 - ISTITUTI COMPENSIVI DELLA CITTA' DI MANTOVA

Istituzione Scolastica	ANNO SCOLA	ANNO SCOLA	ANNO SCO	ANNO SCO	ANNO SCOL	ANNO SCOL	ANNO SCOL	ANNO SCOLA	ANNO SCOLA	ANNO SCOLAS	ANNO SCOLAS	ANNO SCOLAS	ANNO SCOLASTICO
	2004/2005	2005/2006	2006/2007	2007/2008	2008/2009	2009/2010	2010/2011	2011/2012	2012/2013	2013/2014	2014/2015	2015/2016	2016/2017
IST. COMPENSIVO MN 1 - Luisa Levi													
L.B.ALBERTI	239	196	208	195	212	205	223	251	259	255	252	249	267
primaria POMPONAZZO	210	223	224	226	198	217	218	245	277	278	281	281	302
primaria S.ALLENDE	150	139	148	149	158	156	153	157	159	153	156	164	161
primaria TAZZOLI	97	94	87	82	89	92	95	91	88	81	89	89	104
materna PACCHIONI	70	57	56	64	81	84	83	85	85	83	75	79	80
materna BERNI	70	77	78	76	82	73	82	79	80	80	83	77	76
tot	836	786	801	792	820	827	854	908	948	930	936	939	990
IST. COMPENSIVO MN 2													
SACCHI	239	255	269	284	311	350	390	375	378	414	436	476	495
primaria ARDIGO'	209	195	212	222	247	240	235	244	244	220	192	196	194
primaria DON MAZZOLARI	92	97	87	80	76	81	84	105	107	117	109	113	107
primaria I.NIEVO	383	415	429	455	453	452	456	479	478	513	485	458	446
materna RODARI	43	45	55	49	52	52	56	49	50	53	50	50	52
materna A.FRANK	47	46	42	36	52	52	50	49	49	52	52	47	51
materna A.FRANK "Sezione Primavera"						17	14	13	12	19	13	18	20
Casa del Sole	32	32	32	32	32	32	32	32	32	32	32	32	34
Ospedale	12	11	11	12	4	4	4	4	4	4	4	4	0
tot	1057	1096	1137	1170	1227	1280	1321	1350	1354	1424	1373	1394	1399
IST. COMPENSIVO MN 3													
BERTAZZOLO	648	658	587	616	611	611	594	568	539	514	516	510	517
primaria MARTIRI DI BELFIORE	317	325	337	324	335	341	301	313	359	371	394	429	424
primaria DON MINZONI	78	83	87	89	82	60	47	58	67	74	90	107	97
primaria DE AMICIS	87	88	89	84	81	80	79	81	79	83	71	63	67
primaria EX DON LEONI	70	83	90	70	67	76	76	55	57	55	50	54	65
materna TOM SAWYER	43	45	45	45	46	48	50	42	47	42	47	41	40
materna COLLODI	53	49	40	53	54	55	39	38	46	39	44	48	48
materna RICORDO AI CADUTI	40	35	24	23	26	40	46	48	44	39	41	41	45
materna CAMPOGALLIANI	63	59	52	50	50	51	50	51	50	47	47	46	45
tot.	1399	1425	1351	1354	1352	1362	1282	1254	1288	1264	1300	1339	1348
				TOT.	3399	3469	3457	3512	3590	3618	3609	3672	3737

N.B. Il Comprensivo MN 3 è nato nell'anno scolastico 2009/2010.

Ai fini statistici si accorpano le scuole precedentemente distinte in Direzione Didattica e scuola secondaria di 1° Bertazzolo

**8 - TOTALE ISCRITTI NEI COMPENSIVI DI MANTOVA
A.S. 2016/2017**

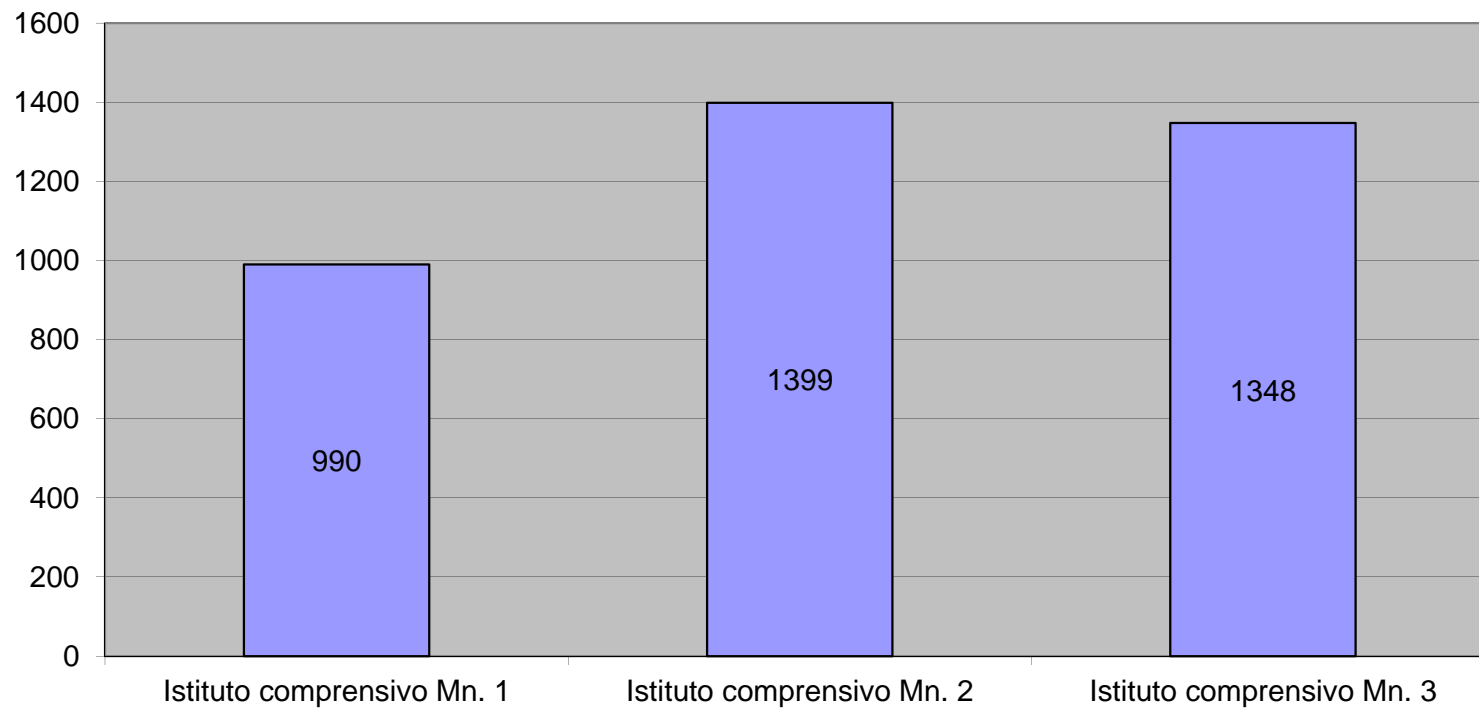

9 - Andamento popolazione scolastica scuole primarie dal 2000/2001 al 2016/2017

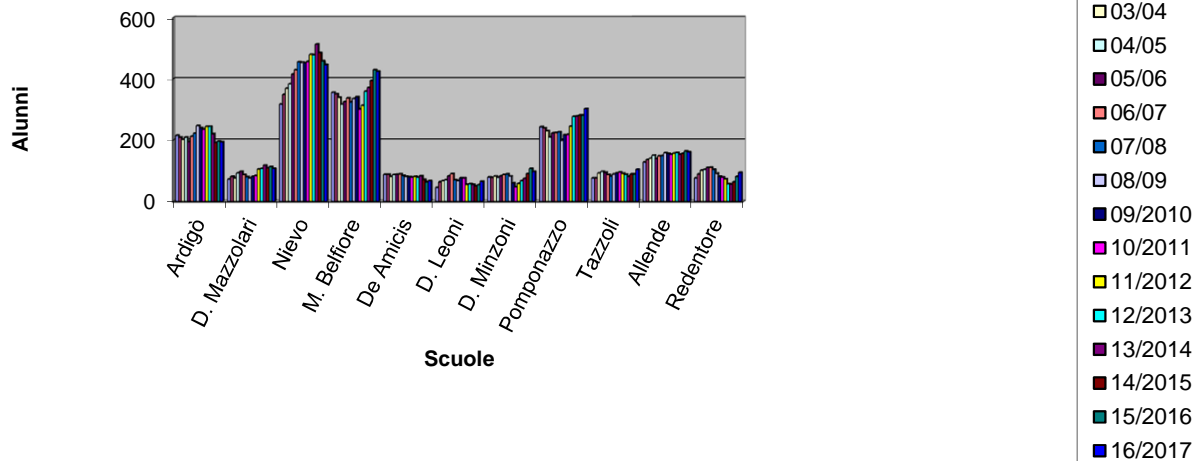

	Ardigò	D. Mazzolari	Nievo	M. Belfiore	De Amicis	D. Leoni	D. Minzoni	Pomponazzo	Tazzoli	Allende	Redentore	TOTALE
01/02	215	72	317	355	88	45	79	243	76	128	76	1694
02/03	209	81	349	350	88	63	78	239	76	136	89	1758
03/04	202	76	369	339	81	67	82	230	92	140	101	1779
04/05	209	92	383	317	87	70	78	210	97	150	104	1797
05/06	195	97	415	325	88	83	83	223	94	139	110	1852
06/07	212	87	429	337	89	90	87	224	87	148	111	1901
07/08	222	80	455	324	84	70	89	226	82	149	104	1885
08/09	247	76	453	335	81	67	82	198	89	158	91	1877
09/2010	240	81	452	341	80	76	60	217	92	156	81	1876
10/2011	235	84	456	301	79	76	47	218	95	153	79	1823
11/2012	244	105	479	313	81	55	58	245	91	157	73	1901
12/2013	244	107	478	359	79	57	67	277	88	159	57	1972
13/2014	220	117	513	371	83	55	74	278	81	153	56	2001
14/2015	192	109	485	394	71	50	90	281	89	156	63	1980
15/2016	196	113	458	429	63	54	107	281	89	164	81	2035
16/2017	194	107	446	424	67	65	97	302	104	161	94	2061

10 - POPOLAZIONE COMPLESSIVA SCUOLE PRIMARIE A.S. 2016/2017

SCUOLE	1^ Classe					2^ Classe					3^ Classe					4^ Classe					5^ Classe					Totale Generale								
	n.Cl.	n. Al.	F.C.	S.	H.	n.Cl.	n. Al.	F.C.	S.	H.	n.Cl.	n. Al.	F.C.	S.	H.	n.Cl.	n. Al.	F.C.	S.	H.	n.Cl.	n. Al.	F.C.	S.	H.	n.Cl.	totale n. Al.	F.C.	S.	H.				
Is. Compren.MN 1																																		
Pomponazzo	3	63	10	0	0	2	51	7	0	1	3	72	9	0	0	2	51	5	0	3	3	65	15	0	7	13	302	46	0	11				
E. Tazzoli	2	31	2	0	1	1	21	0	0	2	1	23	0	0	1	1	13	2	0	0	1	16	0	0	0	6	104	4	0	4				
Allende	2	36	0	1	2	2	33	0	0	5	2	32	1	0	0	2	31	1	0	2	2	29	0	0	4	10	161	2	1	13				
Totale	7	130	12	1	3	5	105	7	0	8	6	127	10	0	1	5	95	8	0	5	6	110	15	0	11	29	567	52	1	28				
Is. Compren MN 2																																		
Ardigò	2	41	3	0	2	2	43	2	0	1	2	32	5	0	0	2	32	3	0	5	2	46	6	0	1	10	194	19	0	9				
Don Mazzolari	1	20	1	0	2	1	23	2	0	0	1	19	2	1	1	1	20	0	0	2	1	25	4	0	1	5	107	9	1	6				
Nievo	4	74	13	0	3	4	72	17	0	2	4	79	20	0	4	5	126	5	0	1	4	95	17	0	2	21	446	72	0	12				
Totale	7	135	17	0	7	7	138	21	0	3	7	130	27	1	5	8	178	8	0	8	7	166	27	0	4	36	747	100	1	27				
Is. Compren.MN 3																																		
Martiri di Belfiore	3	71	5	0	3	4	90	9	0	1	4	85	22	0	2	4	85	12	0	1	4	93	13	0	5	19	424	61	0	12				
E. De Amicis	1	22	16	0	0	1	15	3	0	1	0	0	0	0	0	1	12	1	0	1	1	18	2	0	2	4	67	22	0	4				
Ex Don Leoni	1	15	3	0	0	1	20	1	0	0	1	15	1	0	1	1	15	1	0	0	0	0	0	0	0	4	65	6	0	1				
Don Minzoni	1	21	2	0	0	1	18	0	0	0	1	20	4	0	0	1	15	2	0	0	1	23	4	0	1	5	97	12	0	1				
Totale	6	129	26	0	3	7	143	13	0	2	6	120	27	0	3	7	127	16	0	2	6	134	19	0	8	32	653	101	0	18				
Elem. Redentore	1	20	6	0	0	1	22	10	0	0	1	16	9	0	0	1	16	7	0	0	1	20	5	0	1	5	94	37	0	1				
TOT. GEN.	21	414	61	1	13	20	408	51	0	13	20	393	73	1	9	21	416	39	0	15	20	430	66	0	24	102	2061	290	2	74				

Legenda :
n. Cl. = numero classi
n. Al. = numero alunni
F. C. = fuori comune
H. =altro tipo di handicap
S = handicap sensoriale

11 - SCUOLE PRIMARIE TEMPO ANTIMERIDIANO* a.s. 2016/2017

SCUOLE	1^ Classe					2^ Classe					3^ Classe					4^ Classe					5^ Classe					Totale									
	n.Cl.	n. Al.	F.C.	S	H.	n.Cl.	n. Al.	F.C.	S	H.	n.Cl.	n. Al.	F.C.	S	H.	n.Cl.	n. Al.	F.C.	S	H.	n.Cl.	n. Al.	F.C.	S	H.	n.Cl.	n. Al.	F.C.	S	H.					
IST COMPR MN 1																																			
Pomponazzo	0	0	0	0	0	0	0	0	0	0	0	0	0	0	0	0	0	0	0	0	0	0	0	0	0	0	0	0	0	0	0	0	0	0	0
E. Tazzoli	0	0	0	0	0	0	0	0	0	0	0	0	0	0	0	0	0	0	0	0	0	0	0	0	0	0	0	0	0	0	0	0	0	0	0
Allende	1	16	0	0	0	1	13	0	2	1	1	12	1	0	0	1	14	1	0	1	1	13	0	0	2	5	68	2	0	5					
Totale	1	16	0	0	0	1	13	0	0	2	1	12	1	0	0	1	14	1	0	1	1	13	0	0	2	5	68	2	0	5					
IST COMPR MN 2																																			
Ardigò	1	18	2	0	1	1	25	2	0	0	1	20	4	0	0	1	12	1	0	3	1	20	2	0	1	5	95	11	0	5					
Don Mazzolari	0	0	0	0	0	0	0	0	0	0	0	0	0	0	0	0	0	0	0	0	0	0	0	0	0	0	0	0	0	0	0	0	0	0	0
Nievo	0	0	0	0	0	0	0	0	0	0	0	0	0	0	0	0	0	0	0	0	0	0	0	0	0	0	0	0	0	0	0	0	0	0	0
Totale	1	18	2	0	0	1	25	2	0	0	1	20	4	0	0	1	12	1	0	3	1	20	2	0	1	5	95	11	0	5					
IST COMPR MN 3																																			
Martiri di Belfiore	1	22	3	0	2	1	18	0	0	0	1	18	3	0	1	1	23	3	0	1	1	25	5	0	1	5	106	14	0	5					
Ex Don Leoni	0	0	0	0	0	0	0	0	0	0	0	0	0	0	0	0	0	0	0	0	0	0	0	0	0	0	0	0	0	0	0	0	0	0	0
De Amicis	0	0	0	0	0	0	0	0	0	0	0	0	0	0	0	0	0	0	0	0	0	0	0	0	0	0	0	0	0	0	0	0	0	0	0
Don Minzoni **	0	0	0	0	0	0	0	0	0	0	0	0	0	0	0	0	0	0	0	0	0	0	0	0	0	0	0	0	0	0	0	0	0	0	0
Totale	1	22	3	0	2	0	18	0	0	0	1	18	3	0	1	1	23	3	0	1	1	25	5	0	1	0	106	14	0	5					
Redentore	0	0	0	0	0	0	0	0	0	0	0	0	0	0	0	0	0	0	0	0	0	0	0	0	0	0	0	0	0	0	0	0	0	0	0
TOT. GEN.	3	56	5	0	2	2	56	2	0	2	3	50	8	0	1	3	49	5	0	5	3	58	7	0	4	10	269	27	0	15					

* 30 ore settimanali

12 - SCUOLE PRIMARIE STATALI TEMPO PIENO* A.S. 2016/2017

SCUOLE	1^ Classe					2^ Classe					3^ Classe					4^ Classe					5^ Classe					Totale									
	n.Cl.	n. Al.	F.C.	S	H.	n.Cl.	n. Al.	F.C.	S	H.	n.Cl.	n. Al.	F.C.	S	H.	n.Cl.	n. Al.	F.C.	S	H.	n.Cl.	n. Al.	F.C.	S	H.	n.Cl.	n. Al.	F.C.	S	H.					
IST COMPR MN 1																																			
Pomponazzo	1	25	3	0	0	1	24	5	0	0	1	20	0	0	0	1	25	1	0	3	1	17	5	0	3	5	111	14	0	6					
Allende	1	20	0	0	0	1	20	0	0		1	20	0	0		1	17	0	0		1	16	0	0		5	93	0	0	0					
IST COMPR MN 2																																			
Nievo	2	32	4	0	2	1	17	6	0	1	1	18	7	0	1	1	25	2	0	1	1	23	6	0	0	6	115	25	0	5					
IST COMPR MN 3																																			
Martiri di Belfiore	1	25	2	0	0	1	25	0	0	0	2	43	16	0	0	2	39	9	0	0	2	43	5	0	0	8	175	32	0	0					
De Amicis* (1° classe montessoriana)	1	22	16	0	0	0	0	0	0	0	0	0	0	0	0	0	0	0	0	0	0	0	0	0	0	1	22	16	0	0					
TOT. GEN.	6	124	25	0	2	4	86	11	0	1	5	101	23	0	1	5	106	12	0	4	5	99	16	0	3	25	516	87	0	11					

* 40 ore settimanali

13 - SCUOLE PRIMARIE STATALI TEMPO PROLUNGATO* A.S. 2016/2017

SCUOLE	1^ Classe					2^ Classe					3^ Classe					4^ Classe					5^ Classe					Totale									
	n.Cl.	n. Al.	F.C.	S	H.	n.Cl.	n. Al.	F.C.	S	H.	n.Cl.	n. Al.	F.C.	S	H.	n.Cl.	n. Al.	F.C.	S	H.	n.Cl.	n. Al.	F.C.	S	H.	n.Cl.	n. Al.	F.C.	S	H.					
IST COMPR MN 1																																			
Pomponazzo	2	38	7	0	0	1	27	2	0	1	2	52	9	0	0	1	26	4	0	0	2	48	10	0	4	8	191	32	0	5					
Allende	0	0	0	0	0	0	0	0	0	0	0	0	0	0	0	0	0	0	0	0	0	0	0	0	0	0	0	0	0	0					
Tazzoli	2	31	2	0	1	1	21		0	2	1	23		0	1	1	13	2	0	0	1	16		0	0	6	104	4	0	4					
IST COMPR MN 2																																			
Ardigò	1	23	1	0	1	1	18	0	0	1	1	12	1	0	0	1	20	2	0	2	1	26	4	0	0	5	99	8	0	4					
Don Mazzolari	1	20	1	0	2	1	23	2	0	0	1	19	2	1	1	1	20	0	0	2	1	25	4	0	1	5	107	9	1	6					
Nievo	2	42	9	0	1	3	55	11	0	1	3	61	13	0	3	4	101	3	0	1	3	72	11	0	2	15	331	47	0	8					
IST COMPR MN 3																																			
Martiri di Belfiore	1	24	0	0	1	2	47	9	0	1	1	24	3	0	1	1	23	0	0	0	1	25	3	0	2	6	143	15	0	5					
De Amicis *	0	0	0	0	0	1	15	3	0	1	0	0	0	0	0	1	12	1	0	1	1	18	2	0	2	3	45	6	0	4					
Don Minzoni	1	21	2	0	0	1	18	0	0	0	1	20	4	0	0	1	15	2	0	0	1	23	4	0	1	5	97	12	0	1					
Ex Don Leoni	1	15	3	0	0	1	20	1	0	0	1	15	1	0	1	1	15	1	0	0	0	0	0	0	0	4	65	6	0	1					
REDENTORE	1	20	6	0	0	1	22	10	0	0	1	16	9	0	0	1	16	7	0	0	1	20	5	0	1	5	94	37	0	1					
TOT. GEN.	12	234	31	0	6	13	266	38	0	7	12	242	42	1	7	13	261	22	0	6	12	273	43	0	13	62	1276	176	1	39					

* 32 ore settimanali

**14 - Confronto scuola primaria statale
Tempo Pieno - Tempo Antimeridiano - Tempo Prolungato
a.s. 2016/2017**

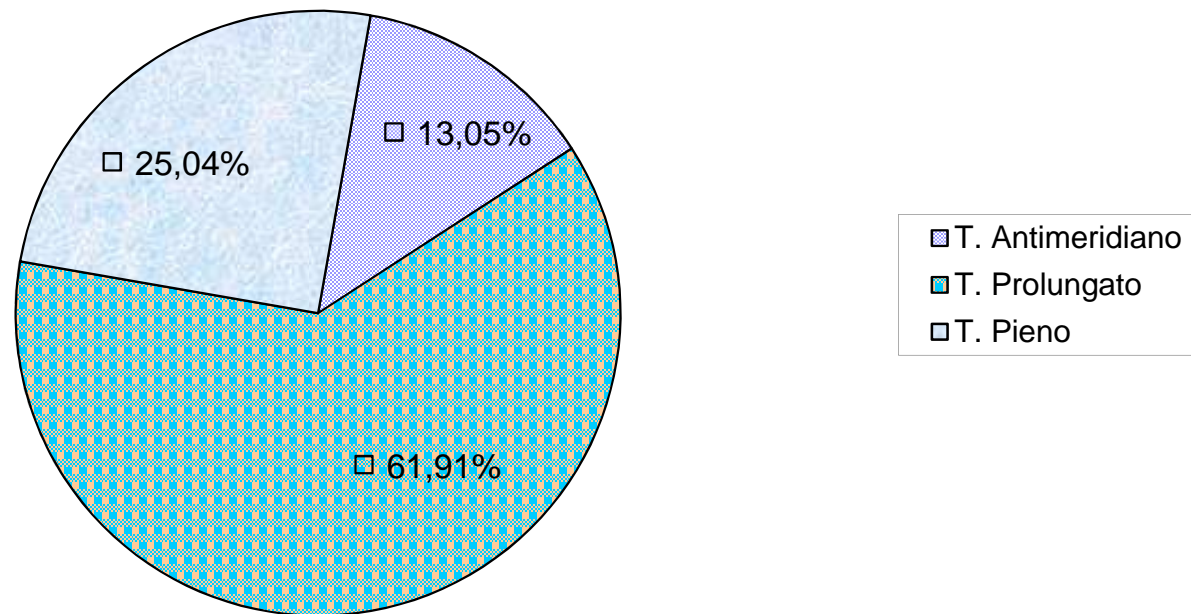

15 - Residenti fuori Comune iscritti nelle scuole primarie di Mantova a.s. 2016/2017

Ardigò		Nievo		Don Mazzolari		Martiri di Belfiore		De Amicis		Don Leoni		Don Minzoni		Pomponazzo		Tazzoli		Allende		Redentore	
Curtatone	4	P. Mantovano	11	Rodigo	2	Curtatone	37	Ravenna	1	Viadana	2	Curtatone	8	Curtatone	5	P. Mantovano	4	Roncoferraro	1	S.Giorgio	5
Borgo/Virgilio	3	Borgo/Virgilio	7	Borgoforte	1	Brgo/Virgilio	3	Curtatone	12	Curtatone	3	Castellucchio	1	P. Mantovano	11			S.Giorgio	1	P. Mantovano	5
Marmirolo	1	S.Giorgio	13	Curtatone	1	Rodigo	3	Brgo/Virgilio	4	Borgo/Virgilio	1	Marcaria	1	S.Giorgio	12					Borgo/Virgilio	3
Gazoldo Ippoliti	2	Curtatone	23	Roncoferraro	1	P. Mantovano	2	P. Mantovano	1			Borgo/Virgilio	1	borgo/Virgilio	1					Castelbelforte	3
S.Giorgio	3	B.San Vito	1	borgo/Virgilio	1	Castellucchio	1	Granarolo	1			Roverbella	1	Roncoferraro	3					Marmirolo	3
Bagnolo S. Vito	1	Bigarello	2	Bigarello	2	S.Giorgio	1	Goito	1					Bigarello	1					Curtatone	2
Sacrofano	1	Castellucchio	1	P. Mantovano	1	B.San Vito	1	Marmirolo	2					Marmirolo	7					Marcaria	2
Bolzano	1	Roncoferraro	2			Goito	1							Castelbelforte	1					Bagnolo S. Vito	1
Castelbelforte	1	Castelbelforte	2			Marmirolo	4							Roverbella	2					Gonzaga	1
Castellucchio	1	Marcaria	2			Siracusa (SR)	1							Napoli	1					Ostiglia	2
Ramacca (Ct)	1	Cavriana	1			Bigarello	2							Marcaria	1					Roncoferraro	1
		Villimpenta	1			Canicattini.Bagni	2							Leonforte	1					V. Mantovana	1
		Marmirolo	2			Monte Fiore/Conca	1													Commessaggio	1
		Sona (VR)	2			Enna	1													Goito	1
		Palermo	1			Villa Poma	1													Quistello	1
		Comiso (RG)	1																	Alghero	2
																				Milano	2
																				Gazzoldo degli Ip	1
TOTALE	19	TOTALE	72	TOTALE	9	TOTALE	61	TOTALE	22	TOTALE	6	TOTALE	12	TOTALE	46	TOTALE	4	TOTALE	2	TOTALE	37
percent. resid. altri comuni	9,8%		16,1%		8,4%		14,4%		32,8%		9,2%		12,4%		15,2%		3,8%		1,2%		39,4%

16 - Residenza alunni scuole primarie di Mantova a.s. 2016/2017

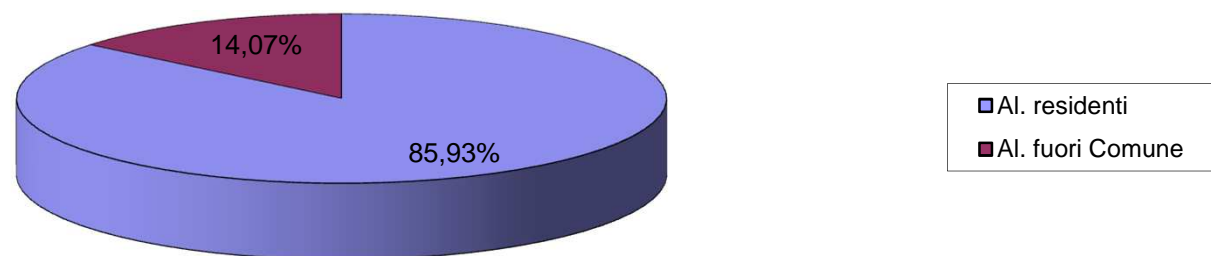

	Al. residenti	Al. fuori Comune
N.	1771	290

17 - ANDAMENTO POPOLAZIONE SCOLASTICA SCUOLE SECONDARIE DI PRIMO GRADO DAL 2000 AL 2016

SCUOLE	2000/01		2001/02		2002/03		2003/04		2004/05		2005/06		2006/2007		2007/2008		2008/2009		2009/2010		2010/2011		2011/2012		2012/2013		2013/2014		2014/2015		2015/2016		2016/2017	
	n° Cl.	n° Al.	n° Cl.	n° Al.	n° Cl.	n° Al.	n° Cl.	n° Al.	N° Cl.	n° Al.	N° Cl.	n° Al.	N° Cl.	n° Al.	N° Cl.	n° Al.	N° Cl.	n° Al.	N° Cl.	n° Al.	N° Cl.	n° Al.	N° Cl.	n° Al.	N° Cl.	n° Al.	N° Cl.	n° Al.	N° Cl.	n° Al.	N° Cl.	n° Al.		
L.B. ALBERTI	12	263	12	263	12	246	11	230	11	239	10	196	10	208	9	195	9	212	9	205	10	223	11	251	12	259	12	255	12	252	12	249	12	267
SACCHI	9	205	8	178	8	186	8	190	10	239	11	255	12	269	12	284	13	311	14	350	15	390	15	375	15	378	16	414	17	436	18	476	19	495
BERTAZZOLO	24	558	24	553	25	571	27	633	27	648	27	658	24	587	24	616	23	611	23	611	23	594	22	568	22	539	21	514	21	516	21	510	22	517
REDENTORE	3	47	4	67	4	66	5	76	4	64	4	70	3	61	3	62	3	68	3	61	3	56	3	63	3	58	3	46	3	41	3	49	4	72
TOTALE	48	1073	48	1061	49	1069	51	1129	52	1190	52	1179	49	1125	48	1157	48	1202	49	1227	51	1263	51	1257	52	1234	52	1229	53	1245	54	1284	57	1351

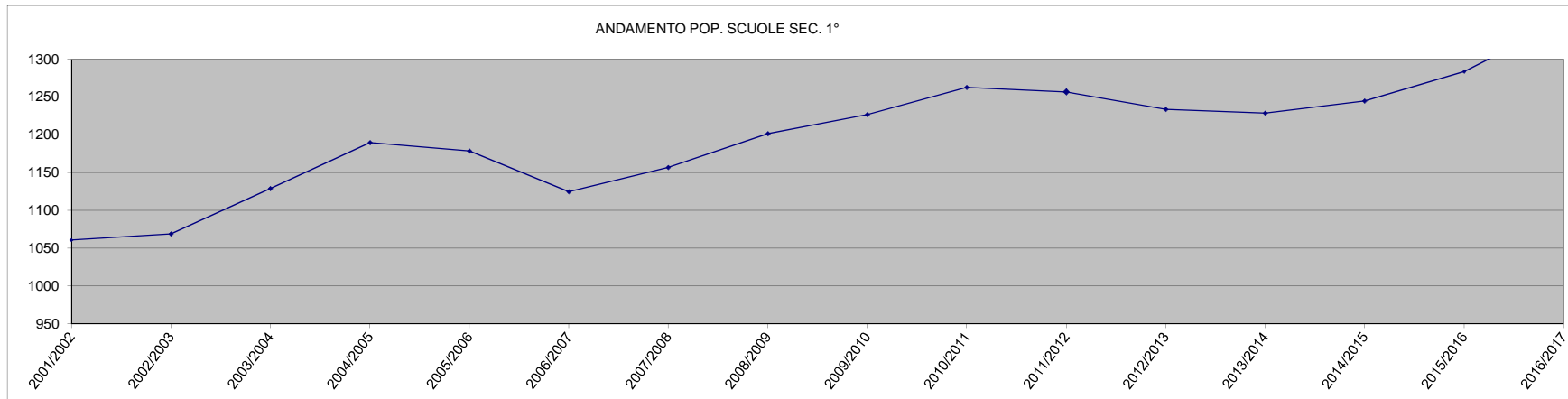

18 - SCUOLE SECONDARIE DI 1° GRADO a.s. 2016/2017

SCUOLE	Classe 1^						Classe 2^						Classe 3^						TOTALE						
	n° Cl.	n° Al.	al.S	al.H	bocc.	F.C.	n° Cl.	n° Al.	al.S	al.H	bocc.	F.C.	n° Cl.	n° Al.	al.S	al.H	bocc.	F.C.	n° Cl.	n° Al. 2016/17	al.S	al. H	Bocc.	perc Bocc.	F.C.
L.B. ALBERTI	4	109	1	13	18	14	4	71	0	7	13	11	4	87	0	3	6	12	12	267	1	23	37	14,86%	37
SACCHI	7	178	5	1	5	30	6	162	0	0	5	34	6	155	8	0	5	38	19	495	13	1	15	3,15%	102
BERTAZZOLO	8	173	0	7	5	31	7	177	0	11	0	40	7	167	0	13	0	31	22	517	0	31	5	0,98%	102
REDENTORE	2	31	0	1	2	17	1	24	0	2	1	16	1	17	0	1	0	10	4	72	0	4	3	6,12%	43
TOTALE	21	491	6	22	30	92	18	434	0	20	19	101	18	426	8	17	11	91	57	1351	14	59	60	4,67%	284

N.B. la voce "bocciati" comprende anche i ritirati

19 – Residenti fuori comune scuole secondarie di 1° grado a.s. 2016/2017

COMUNI DI PROVENIENZA							
Alberti – n. 37		Sacchi – n. 102		Bertazzolo -n. 102		Redentore - 43	
Castel D'Ario	1	Curtatone	28	Curtatone	33	Curtatone	7
Curtatone	6	Porto Mantovano	8	Borgo/Virgilio	19	Borgo/Virgilio	3
Gazoldo D/Ippoliti	1	S. Giorgio	18	Porto Mant.no	3	Porto Mantovano	8
Roncoferraro	10	Borgo/Virgilio	16	San Giorgio	10	Marcaria	1
San Giorgio	11	Roncoferraro	3	Castel D'Ario	1	Roncoferraro	2
Borgo/Virgilio	4	Castellucchio	1	Roncoferraro	6	San Giorgio	2
Castelbelforte	2	Goito	3	Rodigo	3	Castelbelforte	1
Borgoforte	1	Castelbelforte	5	Castellucchio	2	Bagnolo S. Vito	1
Quistello	1	Bigarello	1	Bagnolo S. Vito	8	Castel D'Ario	3
		Marmirolo	5	Marcaria	1	Gazoldo D/Ippoliti	1
		Marcaria	2	Gavi	1	Goito	1
		Ascoli Piceno	2	Rossano	1	Marmirolo	4
		Mirandola	1	Villimpenta	1	Rodigo	1
		Provaglio D'Iseo	1	Napoli	1	S. Benedetto Po	3
		Rodigo	2	Bivona	1	Suzzara	1
		Roverbella	1	Caserta	1	Roverbella	1
		Volta Mantovana	1	Tornata	1	Bozzolo	1
		Amantea	1	Sustinente	1	Milano	1
		Ramacca	1	Volta Mantovana	1	Bigarello	1
		Sacrofano	1	Villa Poma	1		
		Santa Elisabetta	1	Montefiore Conca	1		
				Goito	1		
				Solferino	1		
				Cavriana	1		
				Ravenna	1		
				Bigarello	1		
TOTALE	37		102		102		43
Percentuale	13,86%		20,61%		17,60%		59,72%
TOTALE GENERALE							284

20 - Residenza alunni scuole secondarie 1° grado a.s. 2016/2017

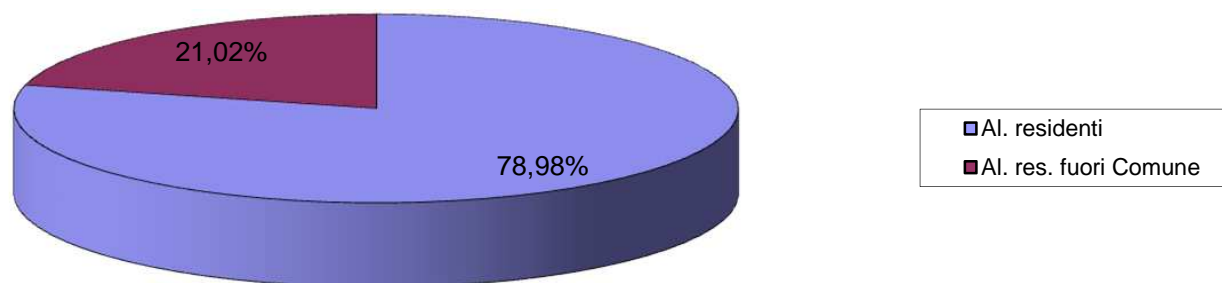

	Al. residenti	Al. res. fuori Comune
N.	1067	284

21 - Alunni bocciati / ritirati nelle scuole secondarie 1° grado
a.s. 20015/2016

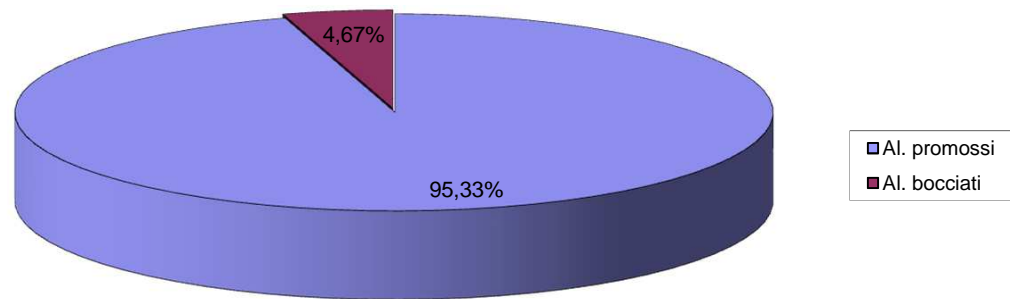

	Al. promossi	Al. bocciati
N	1224	60

**22 - Andamento popolazione scolastica
scuole secondarie di secondo grado di Mantova
dal 1986/1987 al 2016/2017**

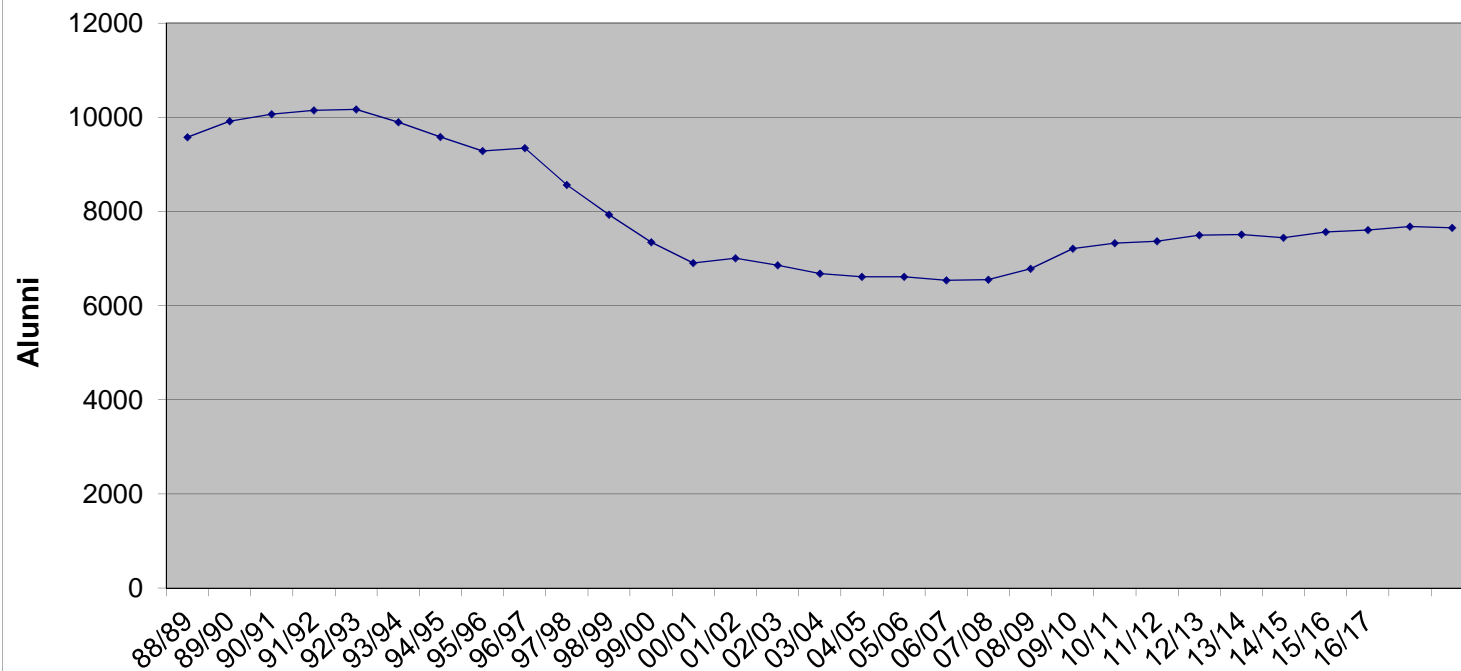

23 - SCUOLE SECONDARIE DI 2° GRADO
popolazione scolastica a.s. 2016/2017

SCUOLE	CLASSI	STUDENTI	M.	F.	Portatori handicap		alunni F.C.	F.P.	Stud. Stranieri		Stud. in situazione di evasione scolastica 15/2016	bocc. 15/2016		ritirati	Percent. di bocciati + ritirati
					S*	H.**			UE	extr. UE		M.	F.		
Liceo Classico "Virgilio"	14	290	92	198	0	0	171	0	2	2	0	5	4	0	3,14%
Liceo Classico sperim. - ind. Linguistico	25	538	87	451	1	0	457	10	5	28	0	14	19	3	6,67%
Liceo Scientifico "Belfiore"	34	740	411	329	0	2	438	13	7	30	0	23	8	2	4,37%
Liceo Scientifico "Redentore"	5	65	48	17	0	0	32	1	0	0	0	1	0	0	1,69%
Liceo Classico "B. Spagnoli" Redentore	3	15	7	8	0	1	8	1	0	0	0	1	0	0	4,00%
Liceo Linguistico Redentore	5	70	24	46	0	1	41	0	0	0	0	0	1	0	1,56%
Liceo Tecnologico "E. Fermi"	27	594	343	251	1	1	453	21	4	32	0	10	15	28	8,63%
Istituto tecnico "E. Fermi"	49	1043	948	95	0	6	870	70	21	76	0	111	3	109	21,16%
Istituto "Liceo Magist." I. D'Este"	32	677	171	506	2	11	480	31	11	9	0	15	27	3	7,27%
Istituto Tecnico Tecnologico "C. D'Arco"	25	542	373	169	1	0	448	8	12	37	0	52	12	8	13,56%
Istituto tecnico commerciale "A. Pitentino"	23	517	227	290	0	3	441	7	18	40	0	28	22	3	10,60%
Istituto tecnico femminile "A. Mantegna"	33	728	257	471	1	11	577	10	28	86	3	60	32	19	14,84%
Istituto "Manzoni" (Tec. Per Geometri + Tec. Commerciale)	2	36	26	10	0	0	24	0	0	0	0	1	2	0	5,36%
Istituto Tecnico Agrario "P. A. Strozzi"	12	235	183	52	0	8	197	5	2	2	0	32	6	0	15,77%
Ist. Prof. industria e artig. "L. Da Vinci"	17	346	346	0	0	23	269	13	22	74	0	52	0	34	22,40%
Ist. Superiore "Bonomi - Mazzolari"	39	754	207	547	0	0	618	5	12	143	0	24	39	9	9,64%
Nuova Riforma Liceo Artistico D'Arte "G Romano" (ex Ist. Statale d'Arte)	22	462	137	325	1	17	339	19	0	24	0	10	11	3	5,33%
TOTALE GENERALE	367	7652	3887	3765	7	84	5863	214	144	583	3	439	201	221	11,22%

stud.f.c.= studenti fuori comune
stud.f.p.= studenti fuori provincia
* = Handicap sensoriale
** = altro tipo di handicap

24 - ISTITUTI PROFESSIONALI
popolazione scolastica a.s. 2016/2017

SCUOLE	CLASSI	STUDENTI	M.	F.	S. *	H. **	alunni F.C.	F.P	studenti sinti/rom	Stud. Stranieri.		Stud. in situazione di evasione scolastica 15/2016	bocc. 15/16		ritirati 2015/16	percentile bocciati anno sc. 2015/2016
										UE	EXTRA UE		FEMMINE	MASCHI		
Ist. Prof. CFP DI Mantova	19	421	117	304	1	48	353	4	1	17	71	0	22	15	7	11,03%
Ist. Prof. Santa Paola	22	449	266	183	0	29	377	1	0	18	96	0	13	32	10	12,11%
Ist. Prof. ENAIP Lombardia	11	208	171	37	0	22	167	5	0	11	64	0	5	27	33	24,90%
TOTALE	52	1078	554	524	1	99	897	10	1	46	231	0	40	74	50	14,72%

** = altro tipo di Handicap

* = Handicap sensoriale

INDIRIZZI

CFP di Mantova: Operatore alla ristorazione - aiuto cuoco e panificazione - pasticceria- operatore per le cure estetiche - operatore meccanico

S. PAOLA: Operatore elettrico e elettronico - manutentore elettro-meccanico - operatore alla ristorazione

*ENAIP: Operatore socio assistenziale - operatore meccanico - termoidraulico

*ENAIP E IAL CISL LOMBARDIA: scuole unificate dall'anno scolastico 2013/2014

25 - Residenza studenti scuole secondarie di 2° grado e formazione professionali

Residenza studenti scuole secondarie di secondo grado a.s. 2016/2017

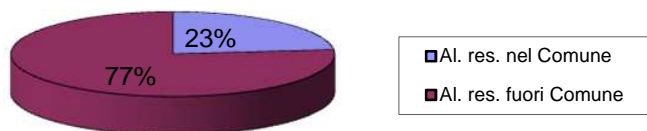

Residenza alunni nelle Scuole di Formazione Professionali a.s. 2016/2017

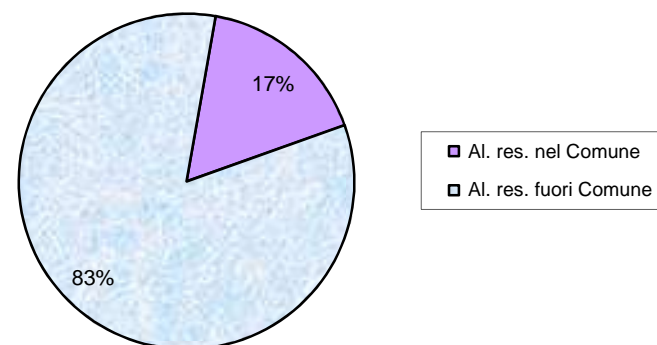

26 - STUDENTI BOCCIATI /RITIRATI SCUOLE SECONDARIE DI SECONDO GRADO E DI FORMAZIONE PROFESSIONALE ANNO S.C. 2015/2016

Studenti bocciati/ritirati scuole secondarie di secondo grado a.s. 2015/2016

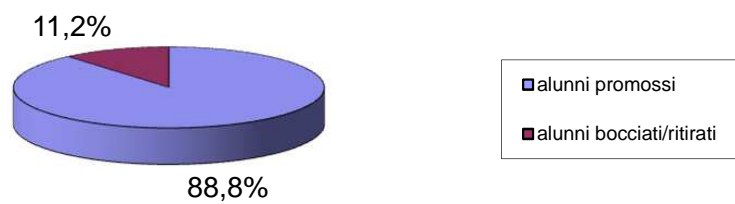

Studenti bocciati ritirati scuole di Formazione Professionale a.s. 2015/2016

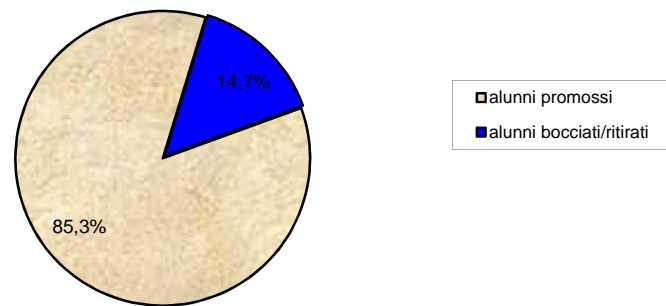

27 - Andamento presenza alunni stranieri nelle scuole di Mantova dall'a.s. 2003/2004 all'a.s. 2016/2017

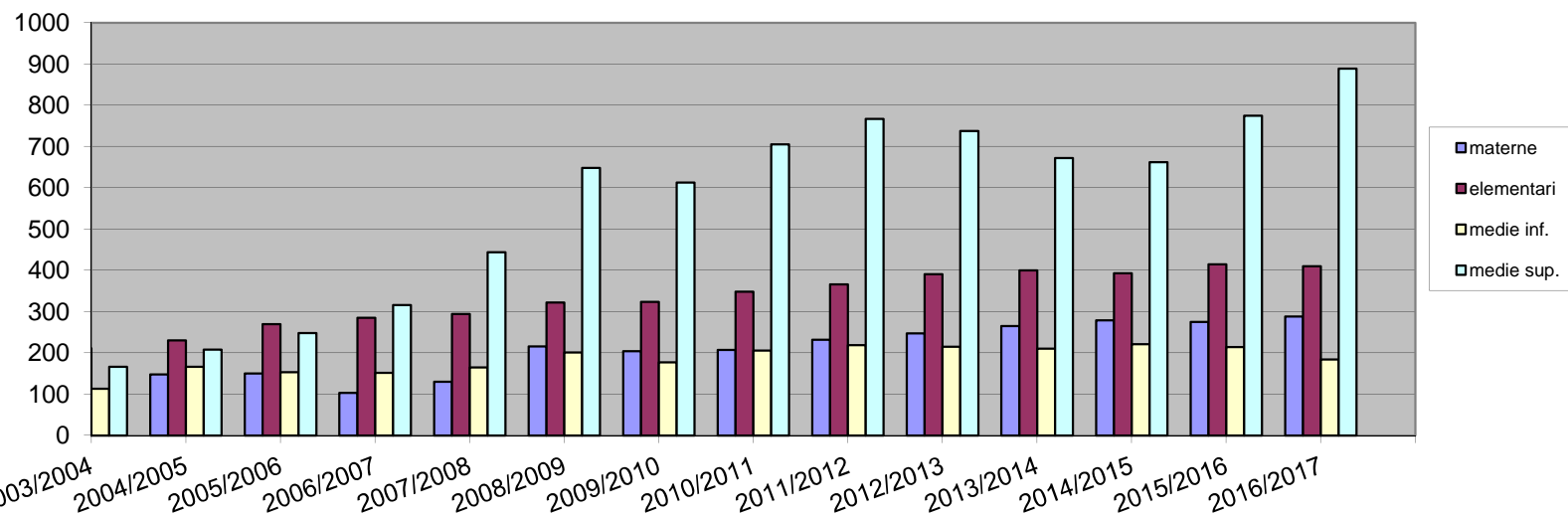

28 - PRESENZE ALUNNI STRANIERI DECENNIO a.s. 2000/01 - a.s. 2016/17

SCUOLA DELL'INFANZIA

a.s.	n. iscritti	n.stranieri	% stranieri
00/01	1092	55	5,04
01/02	1161	89	7,67
02/03	1199	127	10,59
03/04	1188	127	10,69
04/05	1171	148	12,64
05/06	1147	150	13,08
06/07	1132	103	9,10
07/08	1124	130	11,57
08/09	1167	217	18,59
09/10	1211	209	16,85
10/11	1225	207	16,90
11/12	1211	232	19,16
12/13	1198	247	20,62
13/14	1160	265	22,84
14/15	1159	279	24,07
15/16	1143	275	24,06
16/17	1160	288	24,83%

SCUOLA PRIMARIA

a.s.	n. iscritti	n.stranieri	% stranieri
00/01	1703	96	5,63
01/02	1696	135	7,96
02/03	1758	177	10,07
03/04	1779	211	11,86
04/05	1797	230	12,8
05/06	1852	270	14,58
06/07	1901	285	14,99
07/08	1885	293	15,54
08/09	1877	335	17,85
09/10	1876	324	17,27
10/11	1744	348	19,95
11/12	1901	366	19,25
12/13	1972	391	19,83
13/14	2001	400	19,99
14/15	1980	393	19,85
15/16	2035	415	20,39
16/17	2061	410	19,89

SCUOLA SECONDARIA 1° GRADO

a.s.	n. iscritti	n. stranieri	% stranieri
00/01	1073	55	5,13
01/02	1061	66	6,22
02/03	1069	87	8,14
03/04	1129	113	10,01
04/05	1190	166	13,95
05/06	1179	153	12,98
06/07	1125	152	13,51
07/08	1157	165	14,26
08/09	1202	200	16,64
09/10	1227	177	14,43
10/11	1263	206	16,31
11/12	1257	219	17,42
12/13	1234	215	17,42
13/14	1229	210	17,09
14/15	1245	221	17,75
15/16	1284	214	16,67
16/17	1351	184	13,62

SCUOLA SECONDARIA 2° GRADO

a.s.	n. iscritti	n. stranieri	% stranieri
00/01			
01/02			
02/03	6609	166	2,52
03/04	6607	208	3,15
04/05	6536	248	3,79
05/06	6015	316	5,25
06/07	6778	444	6,55
07/08	7206	648	8,99
08/09	7322	613	8,37
09/10	7362	705	9,58
10/11	7493	767	10,24
11/12	7509	738	9,83
12/13	7486	672	8,98
13/14	7562	662	8,75
14/15	7605	775	10,19
15/16	7675	889	11,58
16/17	7652	727	9,50

**29- Andamento Popolazione alunni stranieri anni
1999 - 2016**

**ANDAMENTO STRANIERI SCUOLA DELL'INFANZIA
DECENNIO 2000-2016**

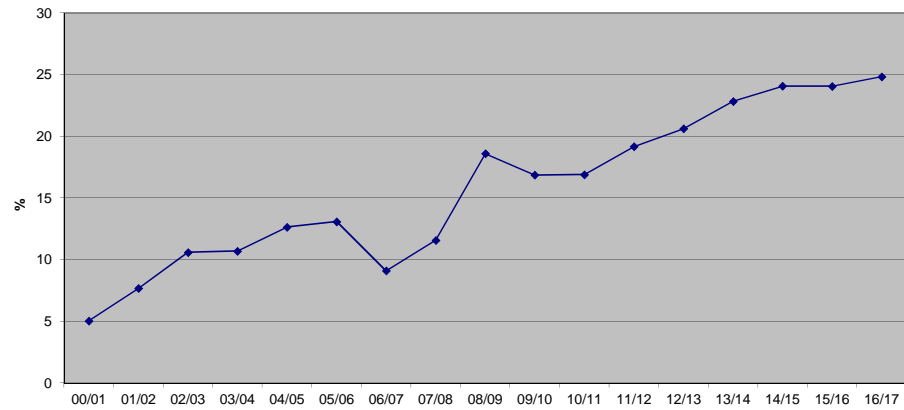

**ANDAMENTO STRANIERI SCUOLA PRIMARIA
DECENNIO 2000-2016**

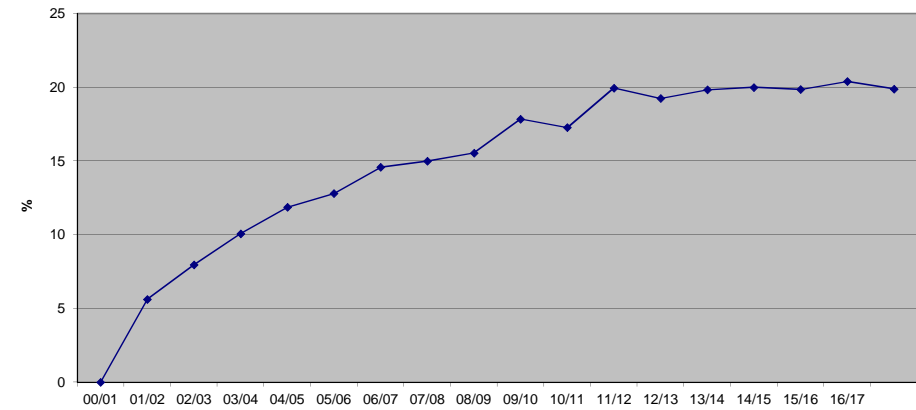

**ANDAMENTO STRANIERI SCUOLA SECONDARIA 1° GRADO
DECENNIO 2000-2016**

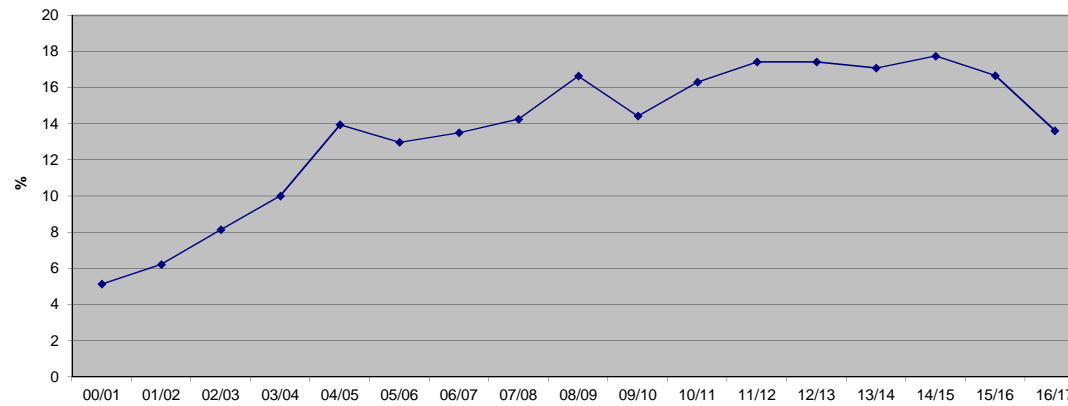

30 - SITUAZIONE POPOLAZIONE ALUNNI STRANIERI ANNO SCOLASTICO 2016 - 2017

	sc. dell'infanzia	primaria	secondaria 1° grado	scuola professionale e scuola secondaria 2° grado	% complessiva studenti stranieri dalle scuole dell'infanzia alle scuole secondarie di 2° grado
%	24,83	19,89	13,62	11,50	13,16

Nota: il dato relativo alla scuola secondaria di 2° è comprensivo della Formazione Professionale

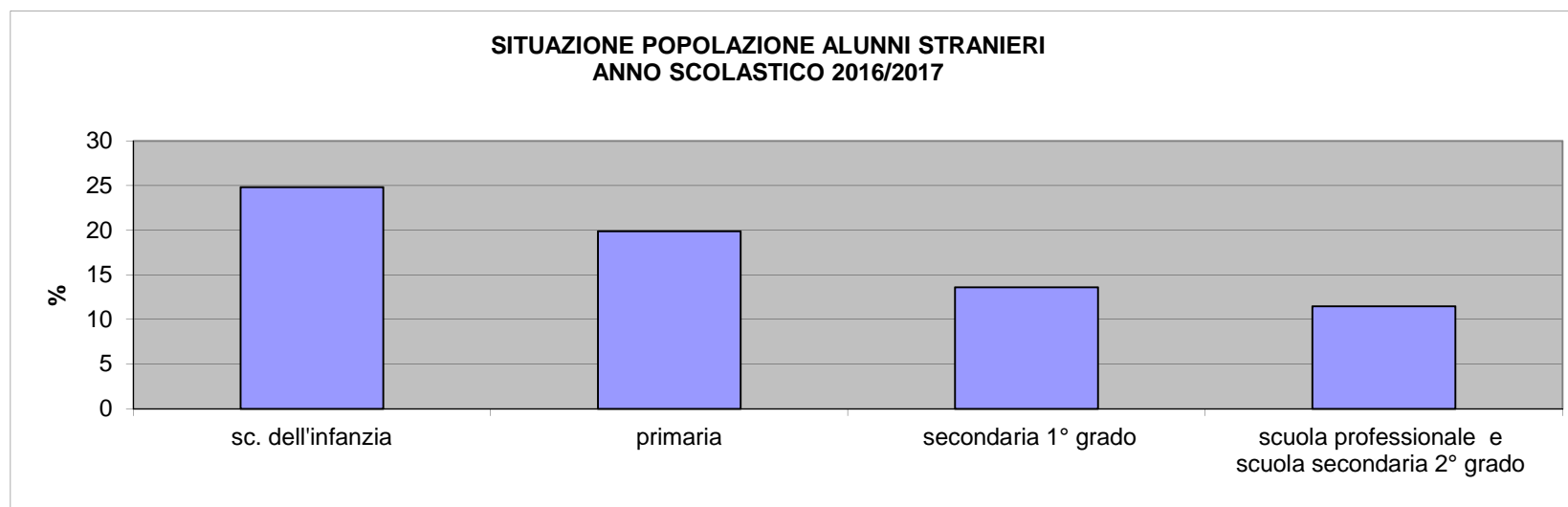

31 - SITUAZIONE NIDI COMUNALI ANNO SCOLASTICO 2016-2017

PLESSI	N. BAMB. ISCRITTI	N. STRANIERI	% STRANIERI
C. Chaplin	72	16	22,22%
E. Soncini	40	7	17,50%
P. Pan	36	11	30,56%
E. Kelder	42	18	42,86%
Totale	190	52	27,37%

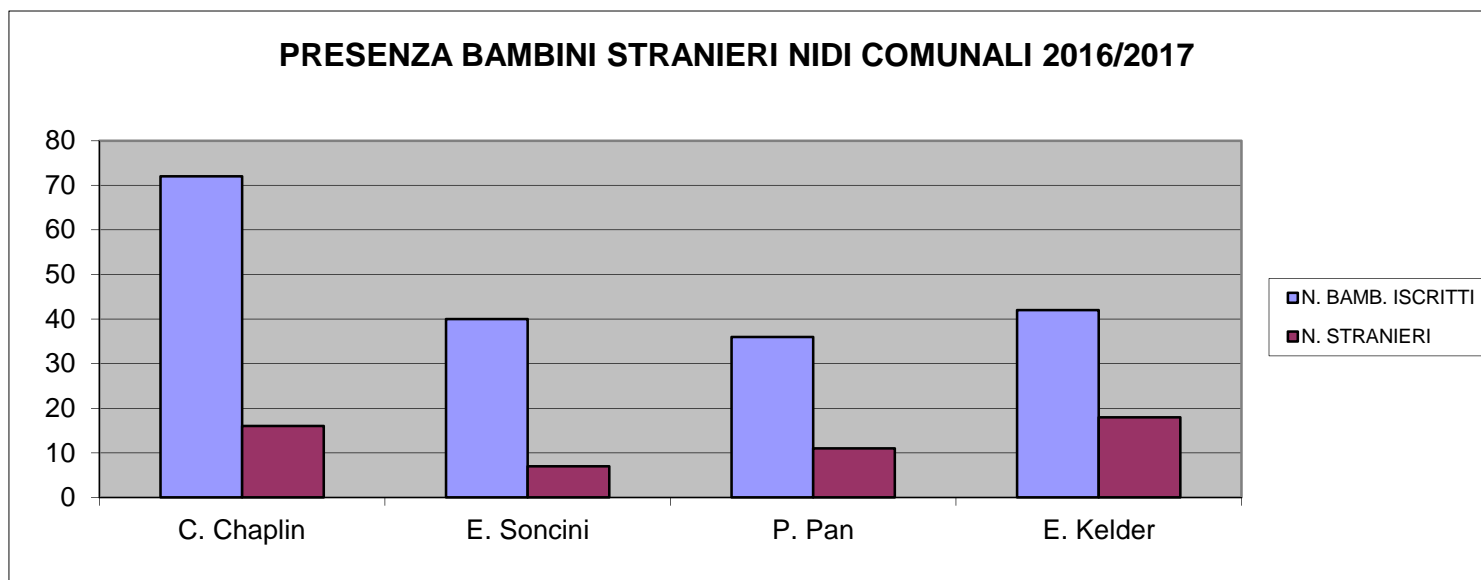

32 - distribuzione alunni stranieri nelle scuole dell'infanzia a.s. 2016/2017

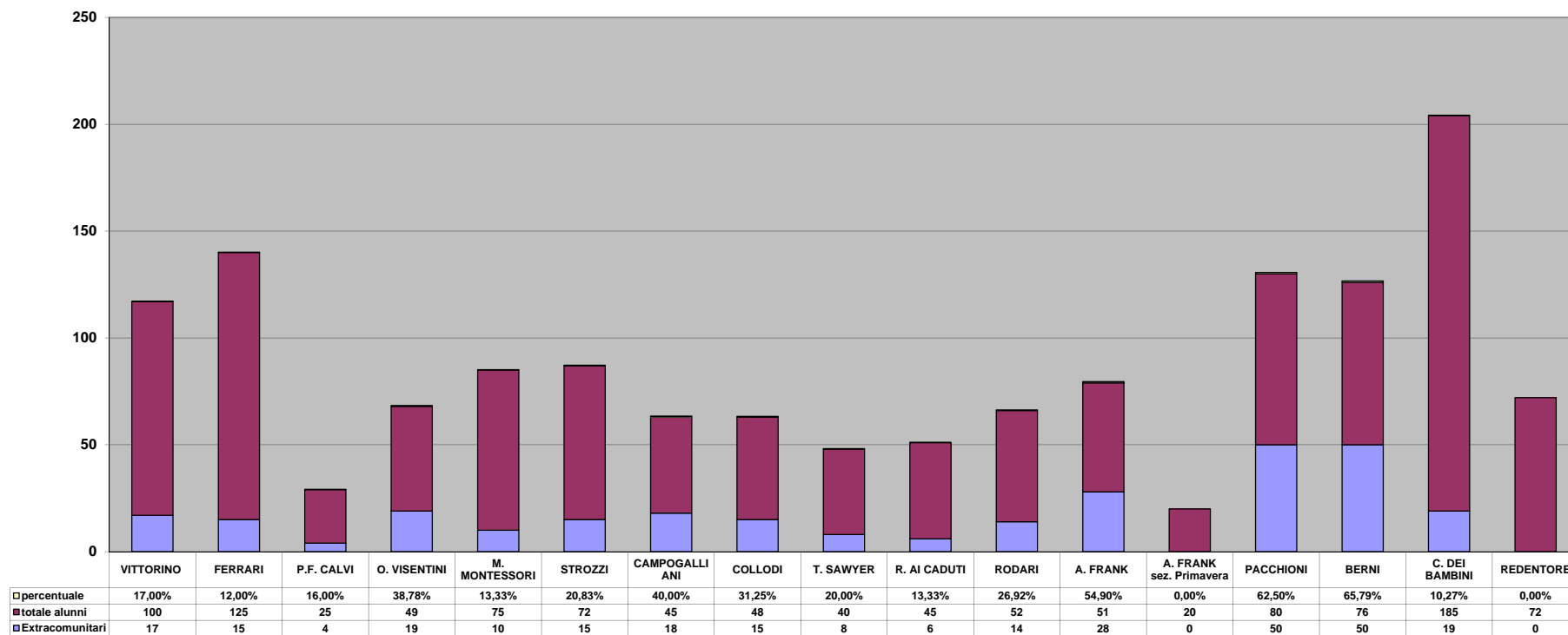

34 - Nazionalità maggiormente rappresentative nelle Scuole dell'infanzia

SC. PRIVATE

Romania	5
Brasile	2
Africa	2
Etiopia	2
Albania	2
Serbia	1
Cuba	1
Spagna	1
Ucraina	1
Giappone	1
Francia	1
	19

SC. COMUNALI

Marocco	12
Romania	13
Cina	8
Bangladesh	7
Ghana	6
Albania	5
Pakistan	4
Brasile	4
Tunisia	3
Serbia	3
Nigeria	3
India	2
Georgia	2
Ucraina	2
Moldavia	2
Colombia	1
Egitto	1
Nepal	1
Senegal	1
	80

SC. STATALI

Marocco	53
Ghana	17
Tunisia	16
Bangladesh	15
Nigeria	12
Brasile	10
Filippine	9
Algeria	6
Sri Lanka	6
Cina	5
Ucraina	5
Albania	5
Romania	4
Pakistan	4
India	3
Egitto	3
Georgia	3
Senegal	3
America	2
Moldavia	2
Costa D'Avorio	1
Nepal	1
Liberia	1
Sierra Leone	1
Cuba	1
Peru	1
	189

TOT.GENERALE

Marocco	65
Ghana	23
Romania	23
Bangladesh	22
Tunisia	19
Brasile	16
Nigeria	15
Cina	13
Albania	12
Filippine	9
Ucraina	8
Pakistan	8
Algeria	6
Georgia	5
India	5
Sri Lanka	5
Serbia	4
Egitto	4
Moldavia	4
Senegal	4
Africa	2
America	2
Nepal	2
Cuba	2
Etiopia	2
Costa D'Avorio	1
Sierra Leone	1
Colombia	1
Peru	1
Liberia	1
Spagna	1
Giappone	1
Francia	1
	288

35 - Popolazione alunni stranieri scuole primarie a.s. 2016/2017

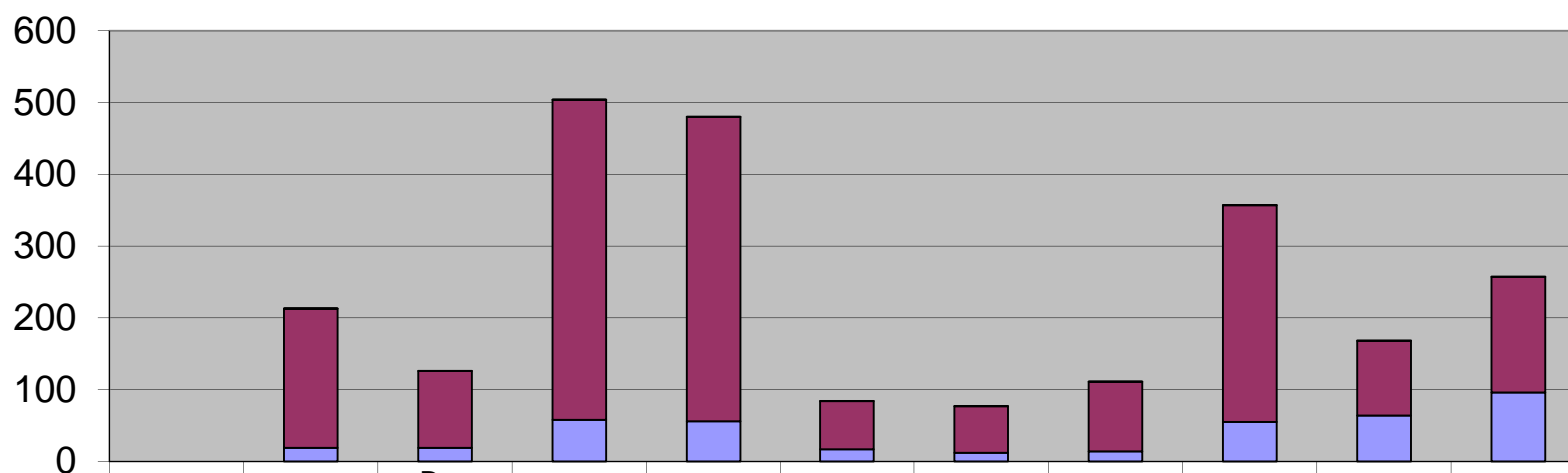

□ percentuale - 2016/17	9,79%	17,76%	13,00%	13,21%	25,37%	18,46%	14,43%	18,21%	61,54%	59,63%
■ totale alunni	194	107	446	424	67	65	97	302	104	161
■ Alunni stranieri	19	19	58	56	17	12	14	55	64	96

37- Confronto distribuzione alunni stranieri nelle scuole primarie dall'a.s. 2006/2007 all'a.s. 2016/2017

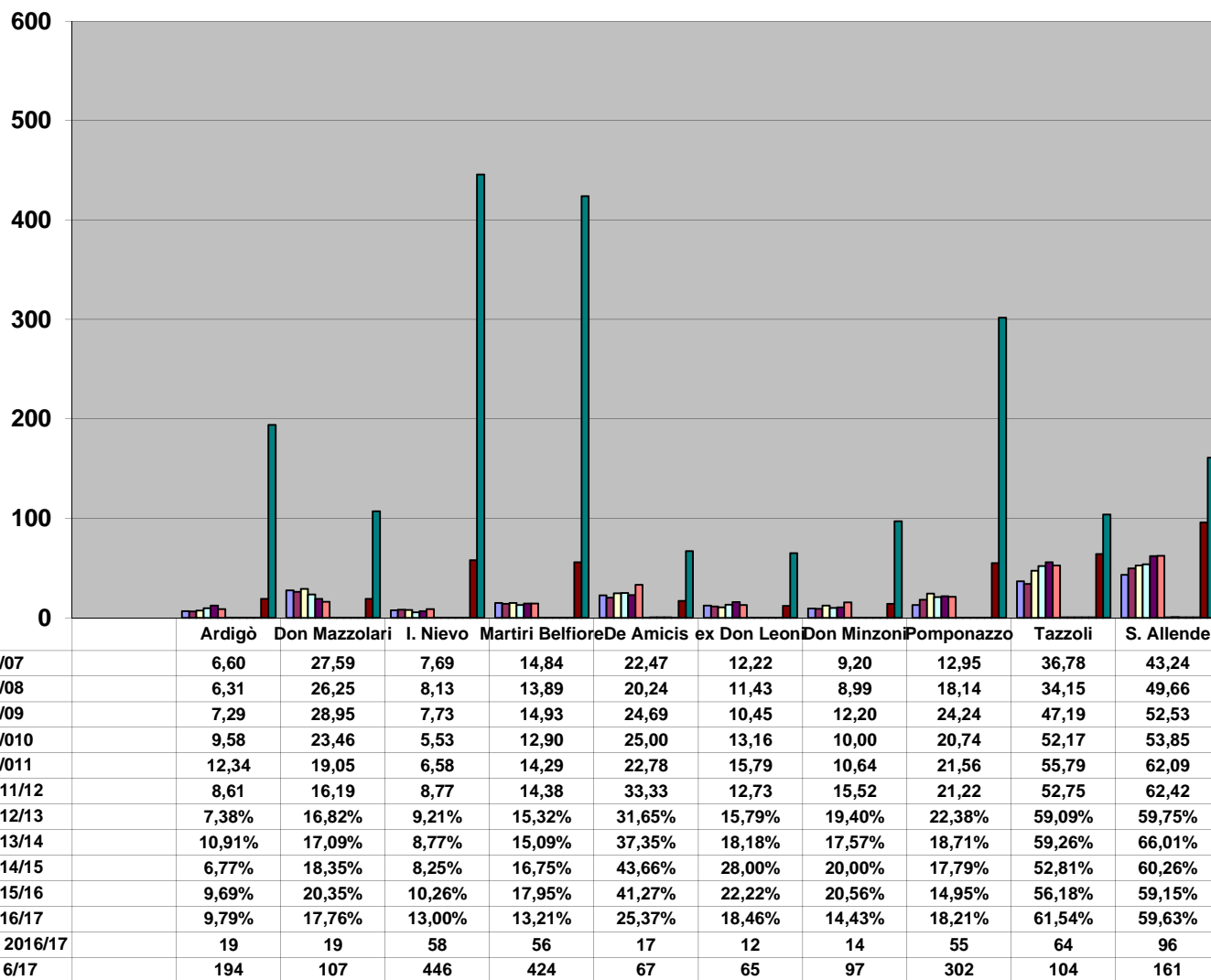

**38 - Popolazione alunni stranieri
scuole di secondarie 1° grado
a.s. 2016/2017**

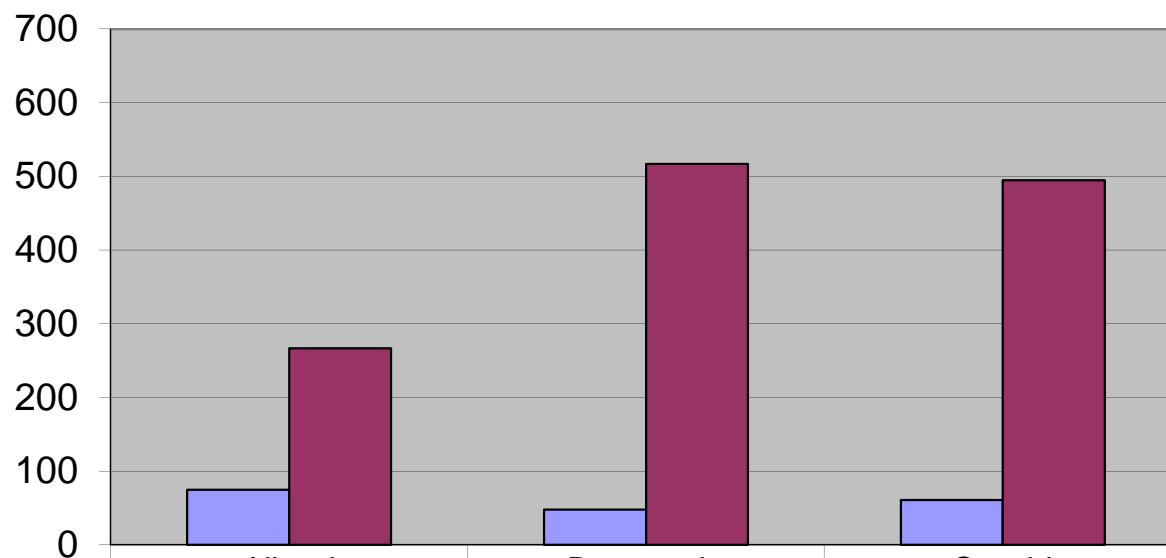

	Alberti	Bertazzolo	Sacchi
alunni stranieri	75	48	61
totale alunni	267	517	495

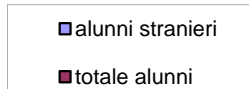

39 - PROVENIENZA ALUNNI STRANIERI SCUOLE SECONDARIE DI 1° GRADO - A.S. 2016/2017										nazionalità maggiormente rappresentative alle medie		nazionalità maggiormente rappresentative alle primarie e alle medie		
	Cl. 1^		Cl. 2^		Cl. 3^		nazionalità	N.				nazionalità		
Bertazzolo	4	Marocco	5	Marocco	5	Ucrania	Marocco	9	Totale a.s. 2016/2017		Marocco	35	Marocco	133
	2	Brasile	3	India	2	Brasile	Ucrania	7	Sc. Elementari	410	Albania	12	Brasile	56
	2	Bangladesh	2	Bangladesh	1	Nigeria	Brasile	5	Sc. Materne	288	Brasile	21	Tunisia	55
	2	Tunisia	2	Filippine	1	Romania	Bangladesh	4	Sc. Medie Inf.	184	Bangladesh	16	Bangladesh	51
	1	Albania	2	Ghana	1	Perù	Nigeria	4		882	Romania	8	Romania	40
	1	Ucraina	2	Nigeria	1	Pakistan	Ghana	3			Cina	6	Albania	33
	1	Filippine	1	Brasile	1	Ghana	India	3	Totale a.s. 2015/2016		Filippine	14	Ghana	30
	1	Nigeria	1	Iran			Filippine	3	Sc. Elementari	414	Tunisia	16	Filippine	27
	1	Algeria	1	Pakistan			Pakistan	2	Sc. Materne	275	Ucraina	11	Ucraina	27
			1	Ucrania			Tunisia	2	Sc. Medie Inf.	214	Ghana	5	Cina	21
			1	Mauritius			Albania	1		903	India	4	Nigeria	18
							Perù	1			Nigeria	5	Pakistan	17
							Romania	1	Totale a.s. 2014/2015		Sri Lanka	5	India	15
							Algeria	1	Sc. Elementari	393	Pakistan	4	Algeria	13
							Mauritius	1	Sc. Materne	279	Algeria	5	Sri Lanka	9
							Iran	1	Sc. Medie Inf.	221	Moldavia	2	Georgia	9
										893	Georgia	1	Egitto	6
											Senegal	4	Senegal	6
									Totale a.s. 2013/2014		Rep. Domenicana	2	Moldavia	4
									Sc. Elementari	400	USA	1	Rep. Domenicana	3
									Sc. Materne	265	Perù	1	Burkina Faso	2
									Sc. Medie Inf.	210	Egitto	1	Russia	2
										875	Iran	1	Serbia	2
											Croazia	1	Mauritius	2
	15		21		12		Totale	48	Totale a.s. 2012/2013		Mauritius	1	Regno Unito	1
									Sc. Elementari	391	Portogallo	1	Francia	1
L.B.Alberti	7	Marocco	8	Marocco	4	Marocco	Marocco	19	Sc. Materne	247	Costa D'Avorio	1	Kosovo	1
	4	Tunisia	5	Brasile	3	Brasile	Tunisia	10	Sc. Medie Inf.	215		184	Colombia	1
	3	Bangladesh	4	Tunisia	2	Bangladesh	Brasile	8		853			Ecuador	1
	3	Sri Lanka	3	Bangladesh	2	Algeria	Bangladesh	8					Polonia	1
	2	Senegal	2	Albania	2	Tunisia	Sri Lanka	5	Totale a.s. 2011/2012				Finlandia	1
	2	Filippine	1	Romania	1	India	Albania	4	Sc. Elementari	366			USA	1
	1	Algeria	1	Algeria	1	Albania	Algeria	4	Sc. Materne	232			Perù	1
	1	Albania	1	Sri Lanka	1	Romania	Romania	3	Sc. Medie Inf.	219			Iran	1
	1	Pakistan	1	USA	1	Sri Lanka	Filippine	2		817			Croazia	1
	1	Portogallo			1	Ucraina	Senegal	2					Portogallo	1
	1	Croazia					Ucraina	2	Totale a.s. 2010/2011				Costa D'Avorio	1
	1	Nigeria					Cina	1	Sc. Elementari	348				594
	1	Rep. Domenicana					Croazia	1	Sc. Materne	207				
	1	Ucraina					India	1	Sc. Medie Inf.	132				
	1	Cina					Nigeria	1		687				
	1	Romania					Pakistan	1						
							Portogallo	1	Totale a.s. 2009/2010					
							USA	1	Sc. Elementari	324				
							Rep. Domenicana	1	Sc. Materne	204				
									Sc. Medie Inf.	177				
										705				
	31		26		18		Totale	75	Totale a.s. 2008/2009					
									Sc. Elementari	322				
Sacchi	4	Brasile	3	Filippine	5	Albania	Filippine	9	Sc. Materne	217				
	3	Filippine	2	Cina	4	Brasile	Brasile	8	Sc. Medie Inf.	200				
	3	Marocco	1	Ghana	3	Filippine	Albania	7		739				
	2	Tunisia	1	Marocco	3	Marocco	Marocco	7						
	1	Cina	1	Albania	3	Bangladesh	Cina	5						
	1	Romania	1	Tunisia	2	Senegal	Romania	4	Totale a.s. 2007/2008					
	1	Bangladesh	1	Romania	2	Moldavia	Bangladesh	4	Sc. Elementari	294				
	1	Pakistan			2	Romania	Tunisia	4	Sc. Materne	130				
	1	Rep. Domenicana			2	Cina	Moldavia	2	Sc. Medie Inf.	165				
	1	Egitto			2	Ucraina	Ghana	2		589				
	1	Albania			1	Georgia	Senegal	2						
					1	Tunisia	Ucraina	2	Totale a.s. 2006/2007					
					1	Ghana	Georgia	1	Sc. Elementari	285				
					1	Costa D'Avorio	Rep. Domenicana	1	Sc. Materne	103				
							Costa D'Avorio	1	Sc. Medie Inf.	152				
							Pakistan	1		540				
							Egitto	1						
	19		10		32		Totale	61						

40 - ALUNNI SINTI E ROM iscritti nelle scuole dell'infanzia, primarie e secondarie di 1° grado del Comune di Mantova a.s. 2016/2017

SCUOLE PRIMARIE	1° CLASSE	2° CLASSE	3° CLASSE	4° CLASSE	5° CLASSE	materne		
	N° alunni	N° alunni	N° alunni	N° alunni	N° alunni	N°alunni	TOTALE	percentuale sugli iscritti
COMPENSIVO 1	0	0	0	0	0	0	0	0,00%
COMPENSIVO 2	3	4	3	1	2	2	15	1,72%
COMPENSIVO MN 3	1	2	1	1	0	1	6	0,72%
SC. INFANZIA COMUNALI	0	0	0	0	0	0	0	0,00%
TOTALE	4	6	4	2	2	3	21	0,73%
SC.SECONDARIE 1° GRADO								
	1° CLASSE	2° CLASSE	3° CLASSE					
Bertazzolo	6	4	0				10	1,93%
L.B. Alberti	0	0	0				0	0,00%
Sacchi	1	1	4				6	1,21%
TOTALE	7	5	4	0	0	0	16	1,25%

41 - DISTRIBUZIONE STUDENTI STRANIERI SCUOLE SECONDARIE DI 2° GRADO - A.S. 2016/17

SCUOLE	CLASSI	STUDENTI ISCRITTI	M.	F.	Portatori handicap		alunni F.C.	F.P.	% STUDENTI STRANIERI	PROVENIENZA	
					S *	H. **				UE	extr. UE
Liceo Classico "Virgilio"	14	290	92	198	0	0	171	0	1,38%	2	2
Liceo Classico sperim. - ind. Linguistico	25	538	87	451	1	0	457	10	6,13%	5	28
Liceo Scientifico "Belfiore"	34	740	411	329	0	2	438	13	5,00%	7	30
Liceo Scientifico "Redentore"	5	65	48	17	0	0	32	1	0,00%	0	0
Liceo Classico "Redentore"	3	15	7	8	0	1	8	1	0,00%	0	0
Liceo Linguistico Redentore	5	70	24	46	0	1	41	0	0,00%	0	0
Liceo Scientifico Cod. Mecc. MNPS011011 "Fermi"	27	594	343	251	1	1	453	21	6,06%	4	32
Liceo Tecnologico Cod. Mecc. MNPS011011 "E. Fermi"	49	1043	948	95	0	6	870	70	9,30%	21	76
Istituto "Liceo Magist." I. D'Este"	32	677	171	506	2	11	480	31	2,95%	11	9
Istituto tecnico geometri "C. D'Arco"	25	542	373	169	1	0	448	8	9,04%	12	37
Istituto tecnico commerciale "A. Pitentino"	23	517	227	290	0	3	441	7	11,22%	18	40
Istituto tecnico femminile "A. Mantegna"	33	728	257	471	1	11	577	10	15,66%	28	86
Istituto "Manzoni" (Tec. Per Geometri + Tec. Commerciale)	2	36	26	10	0	0	24	0	0,00%	0	0
Istituto Tecnico Agrario "P. A. Strozzi"	12	235	183	52	0	8	197	5	1,70%	2	2
Ist. Prof. industria e artig. "L. Da Vinci"	17	346	346	0	0	23	269	13	27,75%	22	74
Ist. Superiore "Bonomi Mazzolari"	39	754	207	547	0	0	618	5	20,56%	12	143
Liceo d'Arte "Progetto Brocca" (ex Ist. Statale d'Arte)	22	462	137	325	1	17	339	19	5,19%	0	24
TOTALE GENERALE	367	7652	3887	3765	7	84	5863	214	9,50%	144	583

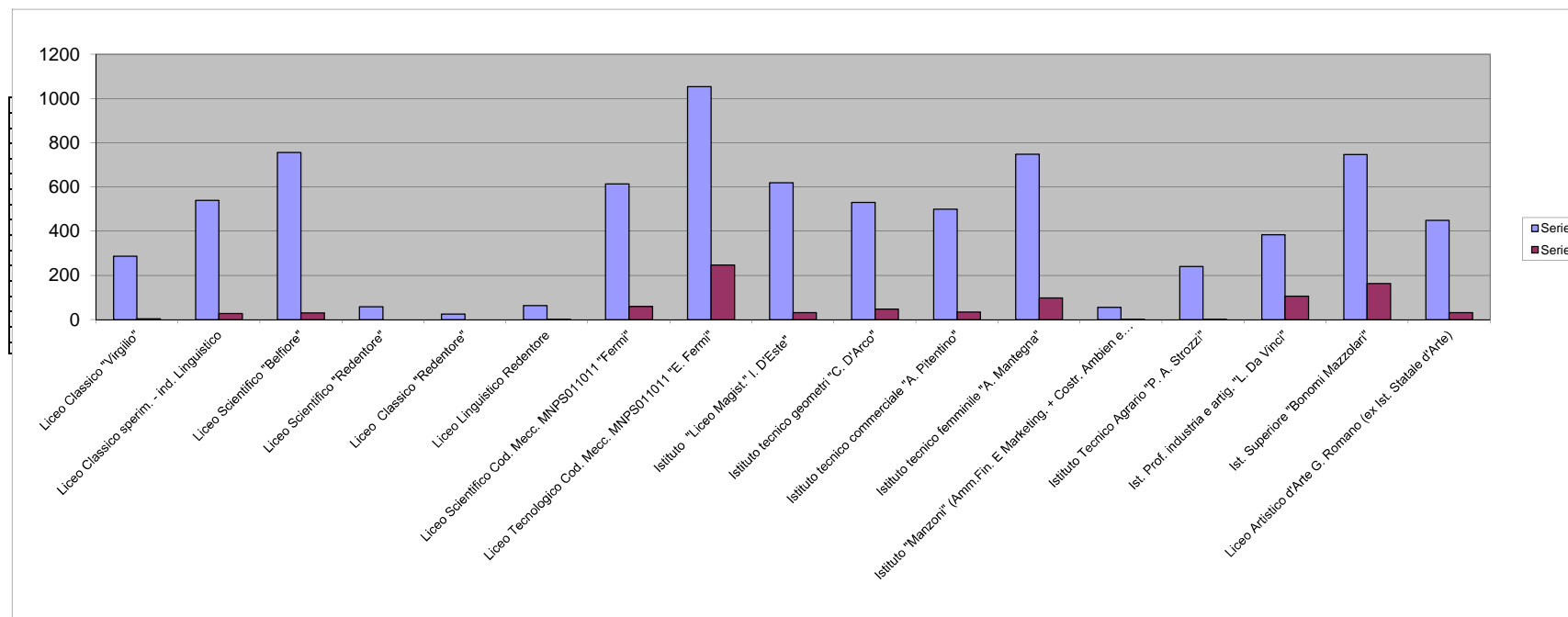

42 - DISTRIBUZIONE STUDENTI STRANIERI ISTITUTI PROFESSIONALI - A.S. 2016/17

SCUOLE	N. STUDENTI ISCRITTI	N. STUDENTI STRANIERI	% STRANIERI	PROVENIENZA	
				UE	extr. UE
Ist. Prof. CFP di Mantova	421	88	20,90%	17	71
Ist. Prof. Santa Paola	449	114	25,39%	18	96
Ist. Prof. ENAIP Lombardia + IAL CISL LOMBARDIA	208	75	36,06%	11	64
TOTALE	1078	277	25,70%	46	231

INDIRIZZI

CFP di Mantova: Operatore alla ristorazione - aiuto cuoco e panificazione - pasticceria- operatore per le cure estetiche - operatore meccanico

S. PAOLA: Operatore elettrico e elettronico - manutentore elettro-meccanico - operatore alla ristorazione

ENAIP: Operatore socio assistenziale - operatore meccanico - termoidraulico

IAL CISL: Operatore meccanico - installatore manutentore impianti civili e industriali - meccanico d'auto

* ENAIP E IAL CISL LOMBARDIA : anno scolastico 2013/2014 sono stati unificati

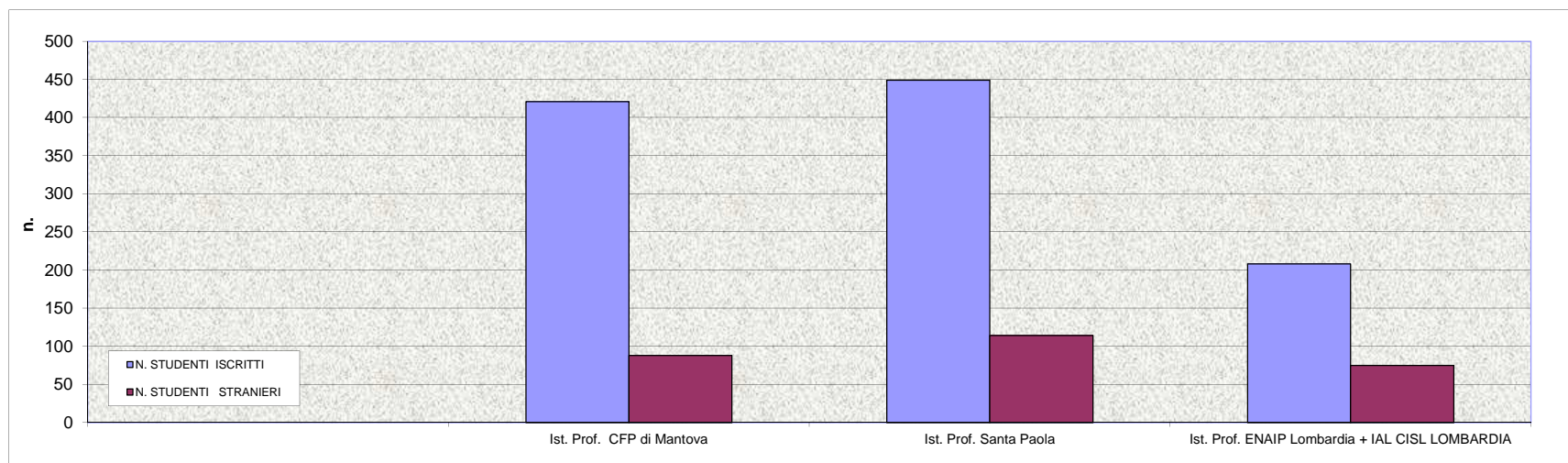

**43 - CONFRONTO DISTRIBUZIONE STUDENTI STRANIERI SCUOLE SECONDARIE 2°
GRADO ISTITUTI PROFESSIONALI A.S. 2016/2017**

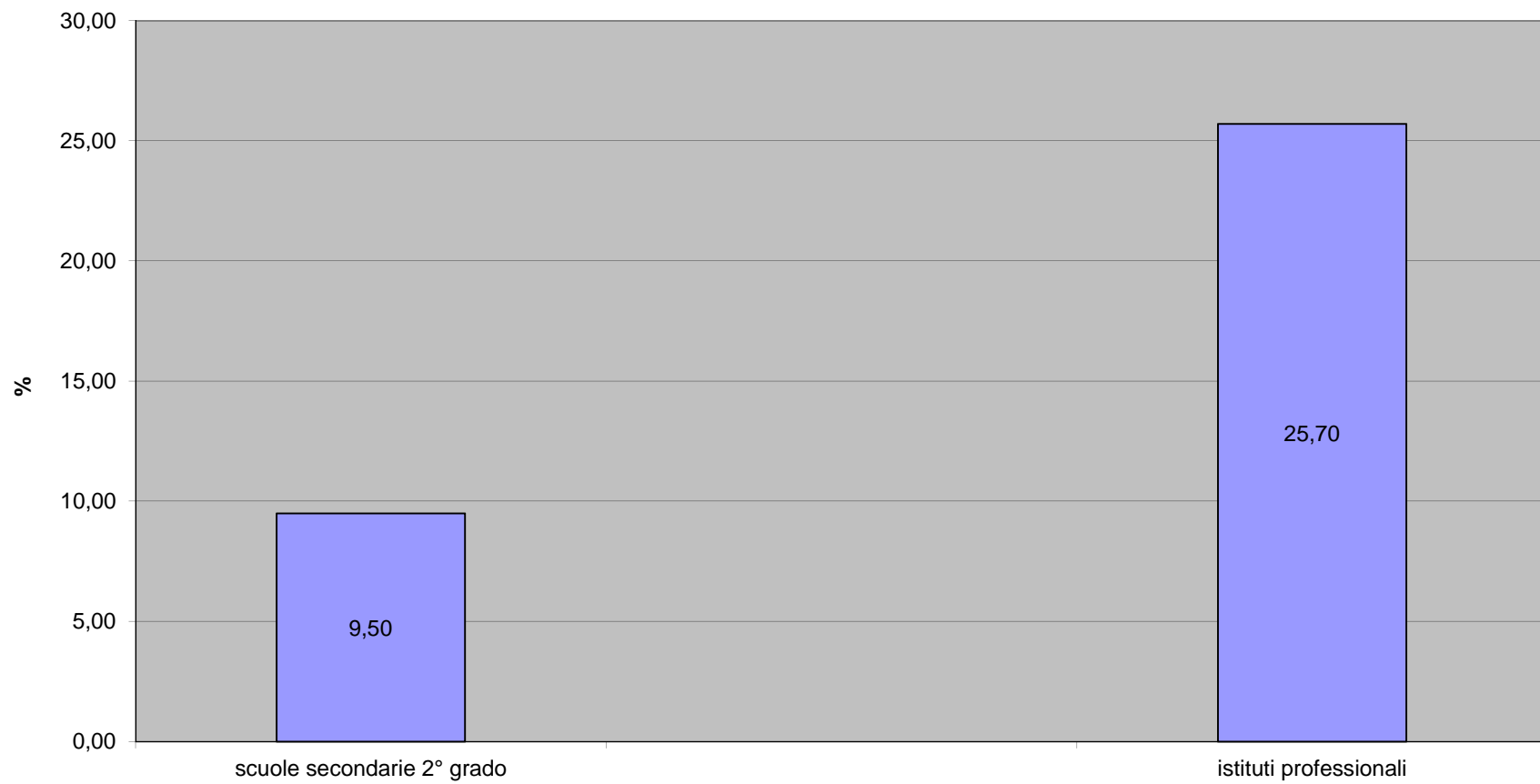

44 - CORSI CPIA "ISTRUZIONE DEGLI ADULTI" E ACQUISIZIONE TITOLO DI STUDIO DEL 1° CICLO DI ISTRUZIONE - A.S. 2016/17

SCUOLE	CLASSI	STUDENTI	M.	F.	S. *	H.**	alunni F.C.	F.P	studenti sinti/rom	Stud. Stranieri.	
										UE	EXTRA UE
ALFABETIZZAZIONE	6	143	65	78	0	0	45	2	0	14	129
MEDIE	2	46	35	11	0	0	21	0	0	7	26
TOTALE	8	189	100	89	0	0	66	2	0	21	155

CPIA: Istruzione degli adulti e acquisizione titolo di studio per terminare il 1° ciclo di Istruzione - inizio raccolta dati 2015/2016

45 - CONFRONTO STUDENTI STRANIERI BOCCIATI NELLE SCUOLE SECONDARIE DI 1° e 2° GRADO - A.S. 2015/16

SCUOLE	CLASSI	STUDENTI ISCRITTI	BOCCIATI E RITIRATI TOTALE	% BOCCIATI E RITIRATI SUL TOT. DEGLI ISCRITTI	STRANIERI ISCRITTI	% STRANIERI SUL TOT. GENERALE STUDENTI ISCRITTI	BOCCIATI E RITIRATI STRANIERI	% BOCCIATI E RITIRATI SUL TOTALE DEI STUDENTI STRANIERI ISCRITTI
L.B. ALBERTI	12	249	37	14,86%	87	34,94%	20	22,99%
SACCHI	18	476	15	3,15%	52	10,92%	3	5,77%
BERTAZZOLO	21	510	5	0,98%	75	14,71%	6	8,00%
REDENTORE	3	49	3	6,12%	0	0,00%	0	0,00%
TOTALE SCUOLE DI 1° GRADO	54	1284	60	4,67%	214	28,04%	29	13,55%
Liceo Classico - Virgilio	13	287	9	6,67%	4	5,19%	2	50,00%
Liceo Classico sperim. - ind. Linguistico	24	540	36	4,37%	28	3,97%	4	14,29%
Liceo Scientifico "Belfiore"	33	756	33	4,37%	30	3,97%	3	10,00%
Liceo Scientifico "Redentore"	5	59	1	1,69%	0	0,00%	0	0,00%
Liceo Classico "Redentore"	4	25	1	4,00%	0	0,00%	0	0,00%
Liceo Linguistico Redentore	5	64	1	1,56%	1	1,56%	0	0,00%
Liceo Scientifico Cod. Mecc. MNPS011011 "Fermi"	27	614	53	8,63%	60	9,77%	7	11,67%
Liceo Tecnologico Cod. Mecc. MNPS011011 "E. Fermi"	48	1054	223	21,16%	247	23,43%	35	14,17%
Istituto "Liceo Magist." I. D'Este"	29	619	45	7,27%	32	5,17%	2	6,25%
Istituto tecnico geometri "C. D'Arco"	23	531	72	13,56%	48	9,04%	12	25,00%
Istituto tecnico commerciale "A. Pitentino"	23	500	53	10,60%	35	7,00%	14	40,00%
Istituto tecnico femminile "A. Mantegna"	33	748	111	14,84%	99	13,24%	33	33,33%
Istituto "Manzoni" (Amm.Fin. E Marketing. + Costr. Ambiente Territorio)	2	56	3	5,36%	1	1,79%	0	0,00%
Istituto Tecnico Agrario "P. A. Strozzi"	12	241	38	15,77%	2	0,83%	2	100,00%
Ist. Prof. industria e artig. "L. Da Vinci"	19	384	87	22,66%	107	27,86%	22	20,56%
Ist. Superiore "Bonomi Mazzolari"	38	747	72	9,64%	163	21,82%	26	15,95%
Liceo d'Arte Artistico (ex Ist. Statale d'Arte)	22	450	24	5,33%	32	7,11%	5	15,63%
TOTALE SCUOLE DI 2° GRADO	360	7675	862	11,23%	889	11,58%	167	18,79%
TOTALE SCUOLE GENERALE	414	8959	922	10,29%	1103	12,31%	196	17,77%